



SATU DATA
INDONESIA



MEDIA INFOGRAFIS

SATU DATA BONDOWOSO TAHUN 2024

Kata Pengantar

Alhamdulillah puji syukur kehadiran Allah SWT karena atas rahmat-Nya kami dapat menyelesaikan buku **Media Infografis Satu Data Bondowoso Tahun 2024**.



Ghozal Rawan, A.P., M.M.

Kepala Dinas Komunikasi dan Informatika

Penyusunan buku **Media Infografis Satu Data Bondowoso Tahun 2024** ini disusun berdasarkan data yang sudah terkumpul dan terunggah pada website **Bondowoso Command Center (BCC)**. Data yang telah terkumpul kemudian dipilih, diolah, dan disajikan dalam bentuk infografis agar memudahkan masyarakat untuk memahami informasi yang ingin kami sampaikan.

Kami berupaya maksimal agar dapat menyampaikan data dan informasi sebaik mungkin, oleh karena itu kami tak lupa mengucapkan terima kasih kepada 15 (lima belas) OPD yang turut membantu menyediakan data dalam proses penyusunan buku ini. Kritik dan saran selalu terbuka untuk kami agar ke depan **Media Infografis Satu Data Bondowoso** dapat lebih baik lagi. Semoga apa yang telah kami lakukan dapat menjadi dasar pertimbangan keputusan yang berkelanjutan untuk pembangunan Kabupaten Bondowoso.

Bondowoso, Oktober 2024

**Kepala Dinas Komunikasi dan Informatika
Kabupaten Bondowoso**

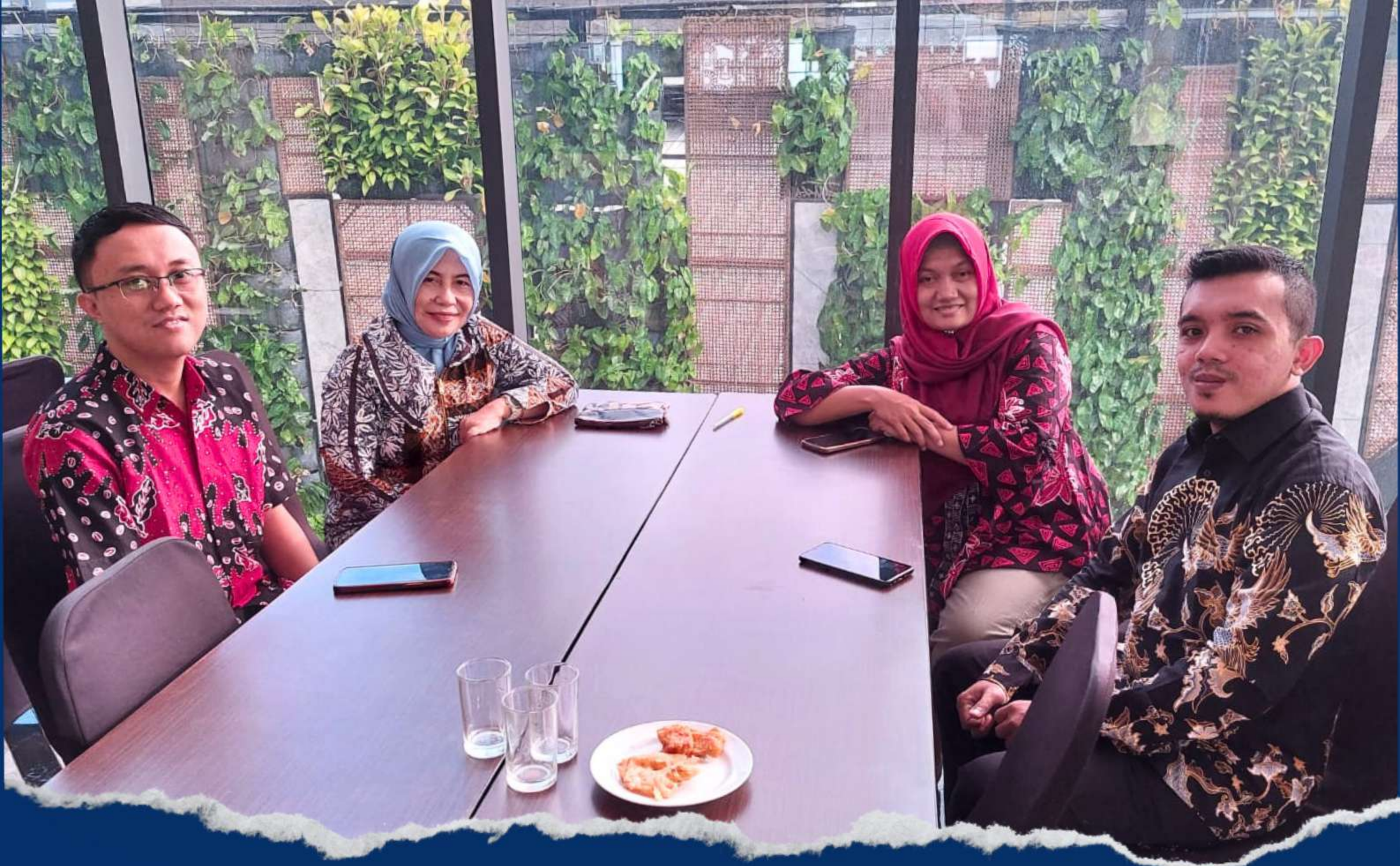

Tim Redaksi

Pembina

GHOZAL RAWAN, A.P., M.M. - Kepala Dinas Komunikasi dan Informatika

Penanggung Jawab

HARINI PUJIATI, S.E., M.M. - Kepala Bidang Statistik dan Persandian

Pemimpin Redaksi

SUSY ARISANDY, S.P. - Statistisi Ahli Muda

Penyusun

ASA ISA FIRMANSYAH, A.Md. - Pranata Komputer Terampil

CAHYA RAMADONA PUTRA, S.Si. - Statistisi Ahli Pertama

DAFTAR ISI

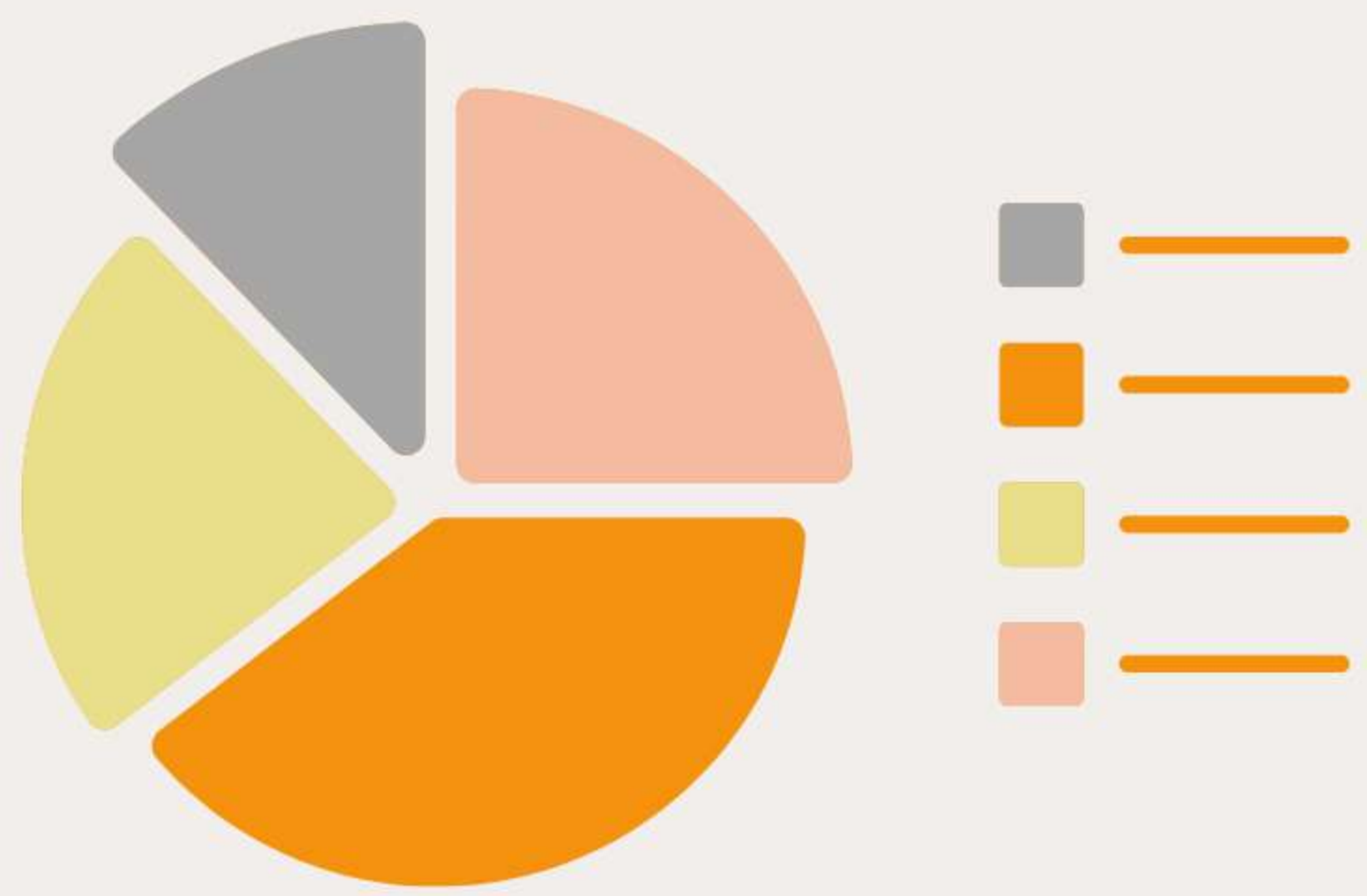

Kependudukan	1
Persebaran Penduduk	2
Persalinan di Faskes	3
Bayi BBLR	4
Balita Stunting	5
Posyandu Aktif	6
Tenaga Kesehatan	7
Hasil Pertanian	8
Pertumbuhan Ekonomi	9
Siswa & Guru SD	10
Siswa & Guru SMP	11
SMP yang Memiliki Lab, Komputer, Internet	12

Penyandang Disabilitas	22
Peserta KB	23
Pemenuhan Kebutuhan PMKS	24
Populasi Ternak	25
Produksi Daging	26
Penangkapan Ikan	27
Armada Kebersihan	28
Buku di Perpustakaan	29
Jumlah Perpustakaan	30
Jumlah Perpustakaan	31
Pustakawan, Pemustaka	32
Moda Transportasi Darat	33
Data Terminal Bus	34
Jumlah Usaha	35
Jumlah Usaha	36

Korban Bencana Alam	13
Jumlah RUTILAHU	14
Jumlah KIM	15
Jumlah BTS	16
Aplikasi Diskominfo	17
Aplikasi Diskominfo	18
Data Pariwisata	19
Data Olahraga	20
Data Olahraga	21

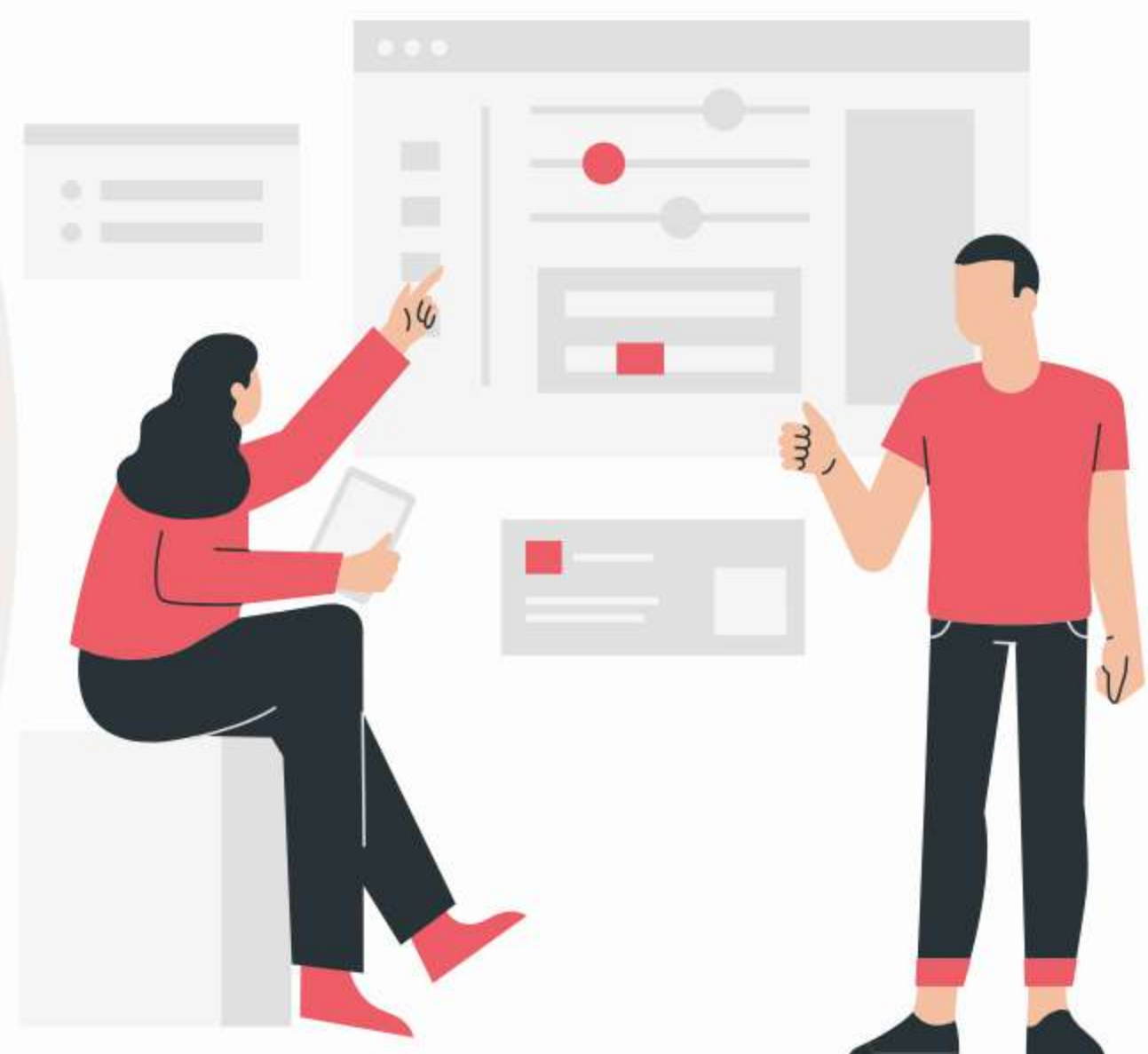

SELAYANG PANDANG SATU DATA BONDOWOSO

01 Tahun 2019

Peraturan Presiden Nomor 39 Tahun 2019 tentang Satu Data Indonesia



02 Tahun 2020

Peraturan Gubernur Nomor 81 Tahun 2020 tentang Satu Data Provinsi Jawa Timur



03 Tahun 2021

Peraturan Bupati Nomor 13 Tahun 2021 tentang Satu Data Indonesia Kabupaten Bondowoso



04 Tahun 2022

Portal Bondowoso Command Center (BCC)



05 Tahun 2024

Portal Satu Data Bondowoso (SADAB)



DATA KEPENDUDUKAN TAHUN 2023

Total Penduduk
796.911



390.308 (49%)



406.603 (51%)

Berkurang 0,74% dari
Tahun 2022

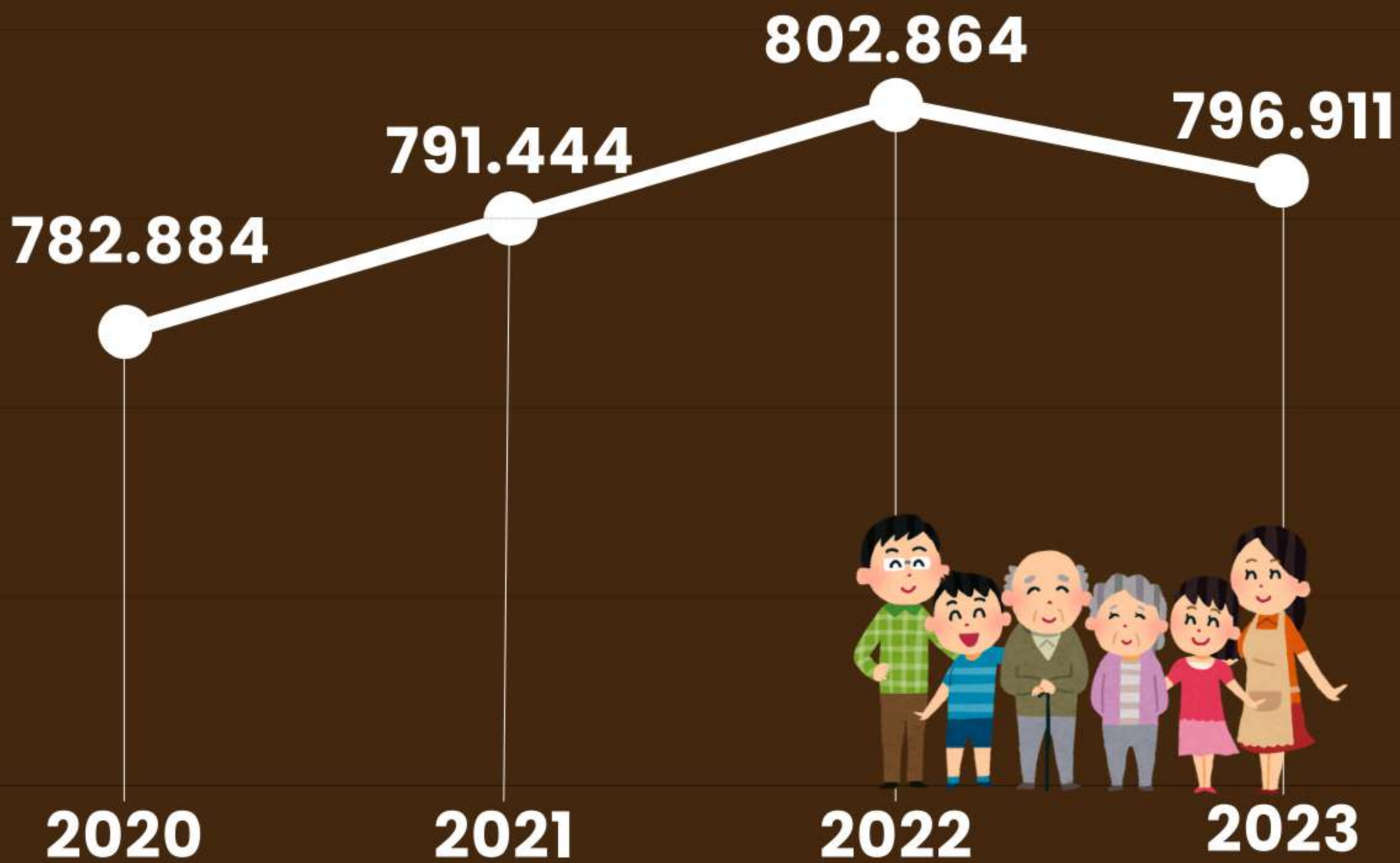

Penduduk
Usia Muda
(Usia 0-14 Tahun)

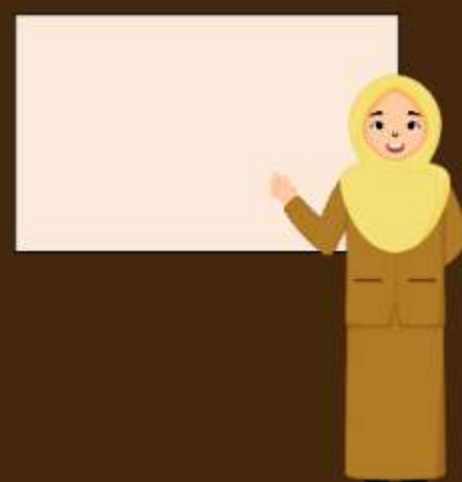

Penduduk
Usia Produktif
(Usia 15-60 Tahun)



Penduduk
Usia Tua
(Usia \geq 65 Tahun)



DATA PERSEBARAN PENDUDUK BONDOWOSO TAHUN 2023



Bondowoso	77.755
Maesan	49.312
Tlogosari	47.459
Cermee	47.052
Tenggarang	44.310
Wonosari	41.293
Pujer	41.268
Wringin	41.183
Tamanan	39.413
Grujugan	38.271
Jambesari DS	36.848
Sumberwringin	35.622
Curahdami	35.146
Tapen	34.459
Botolinggo	29.763
Tegalampel	26.789
Prajekan	25.921
Pakem	23.886
Klabang	18.926
Binakal	17.436
Taman Krocok	16.854
Sukosari	15.668
Ijen	12.277



Jumlah Persalinan di Fasilitas Kesehatan Menurut Kecamatan Tahun 2023

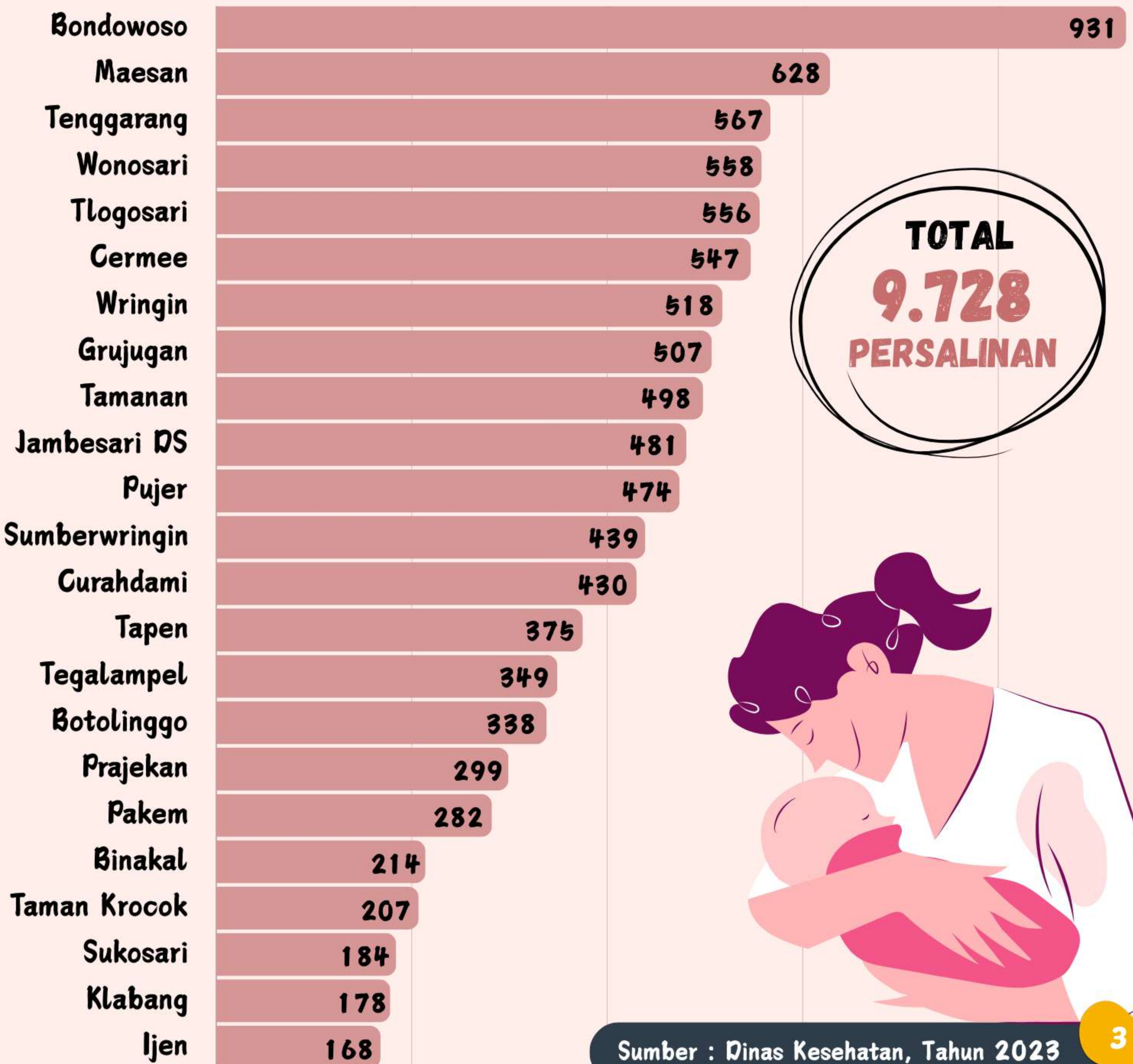
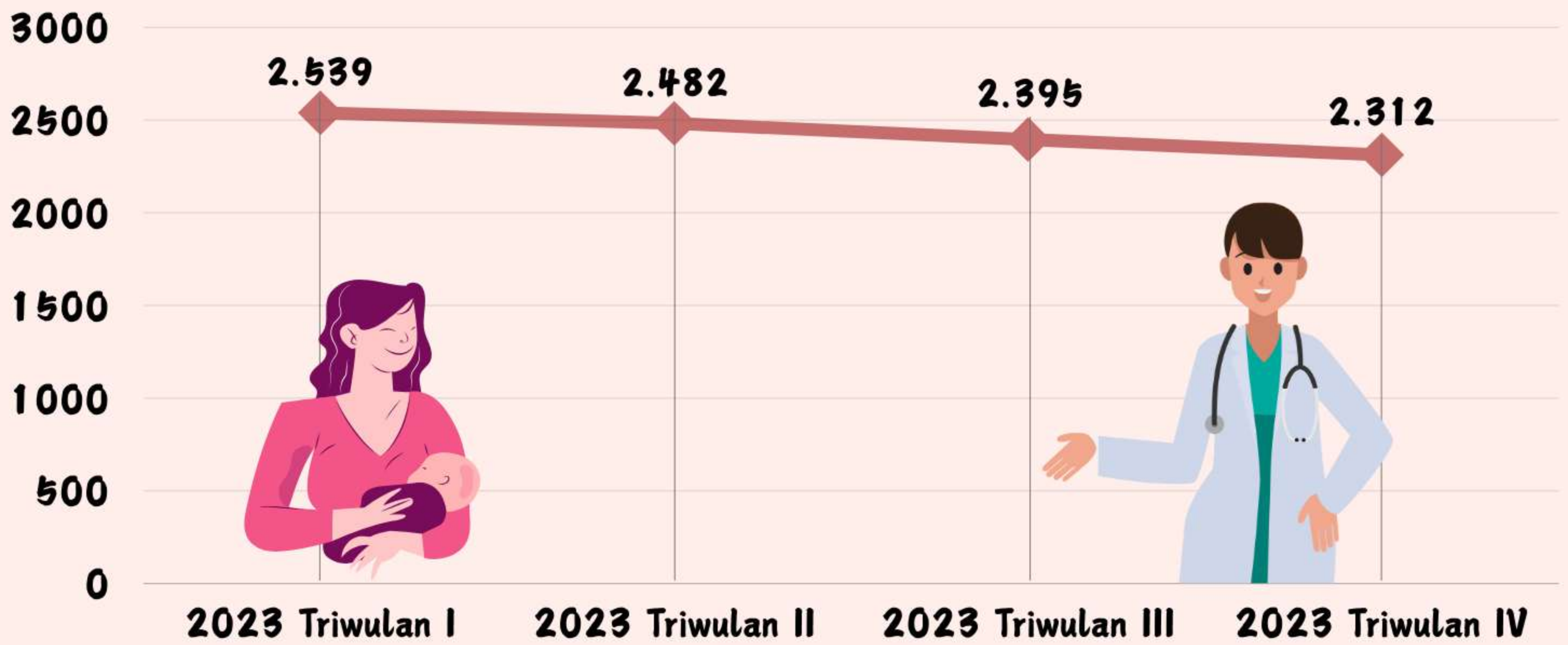



JUMLAH BAYI BERDASARKAN BERAT BADAN LAHIR RENDAH (BBLR) TAHUN 2023

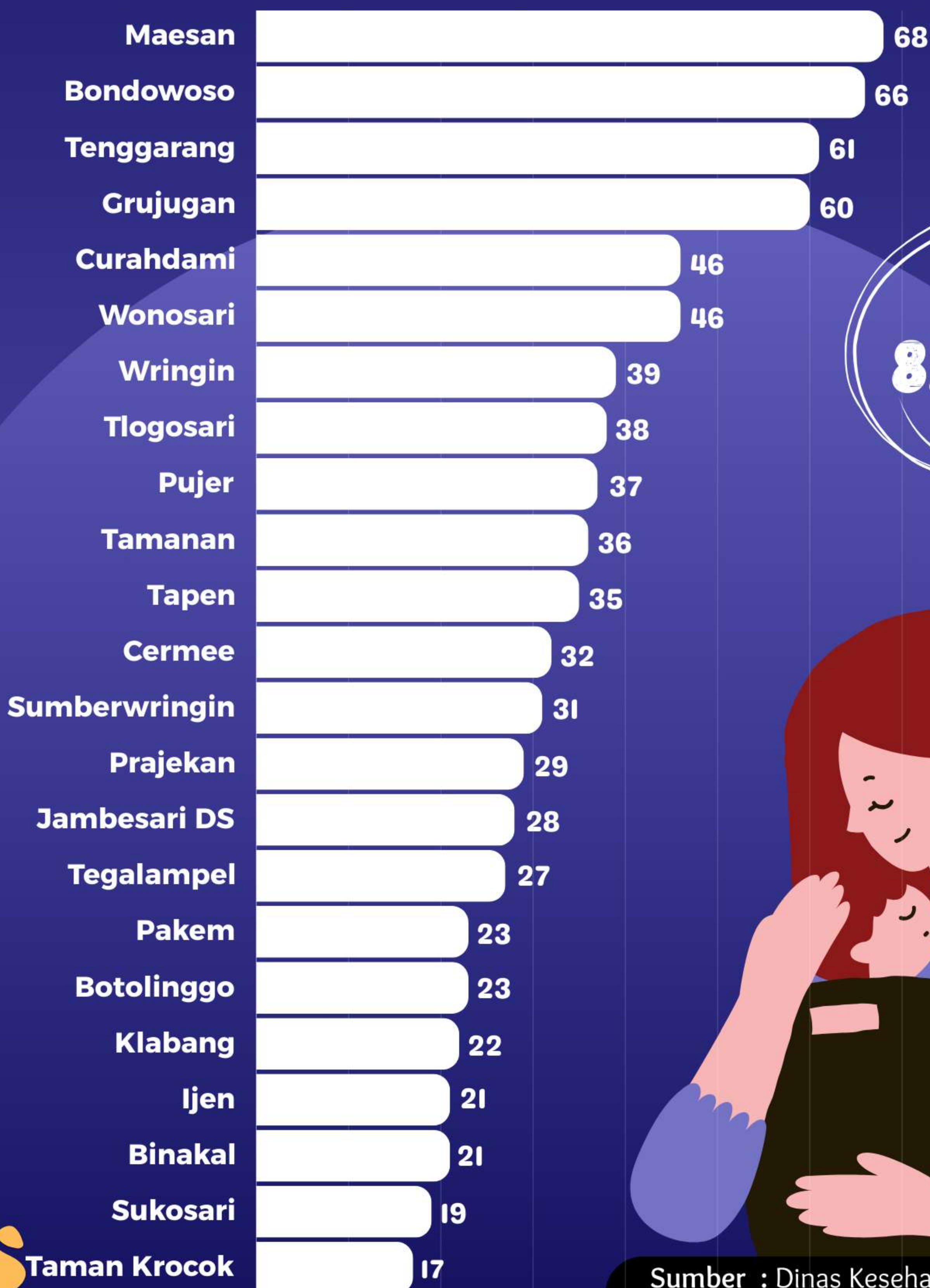

**TOTAL
825 BAYI**



Jumlah Balita Stunting Tahun 2023

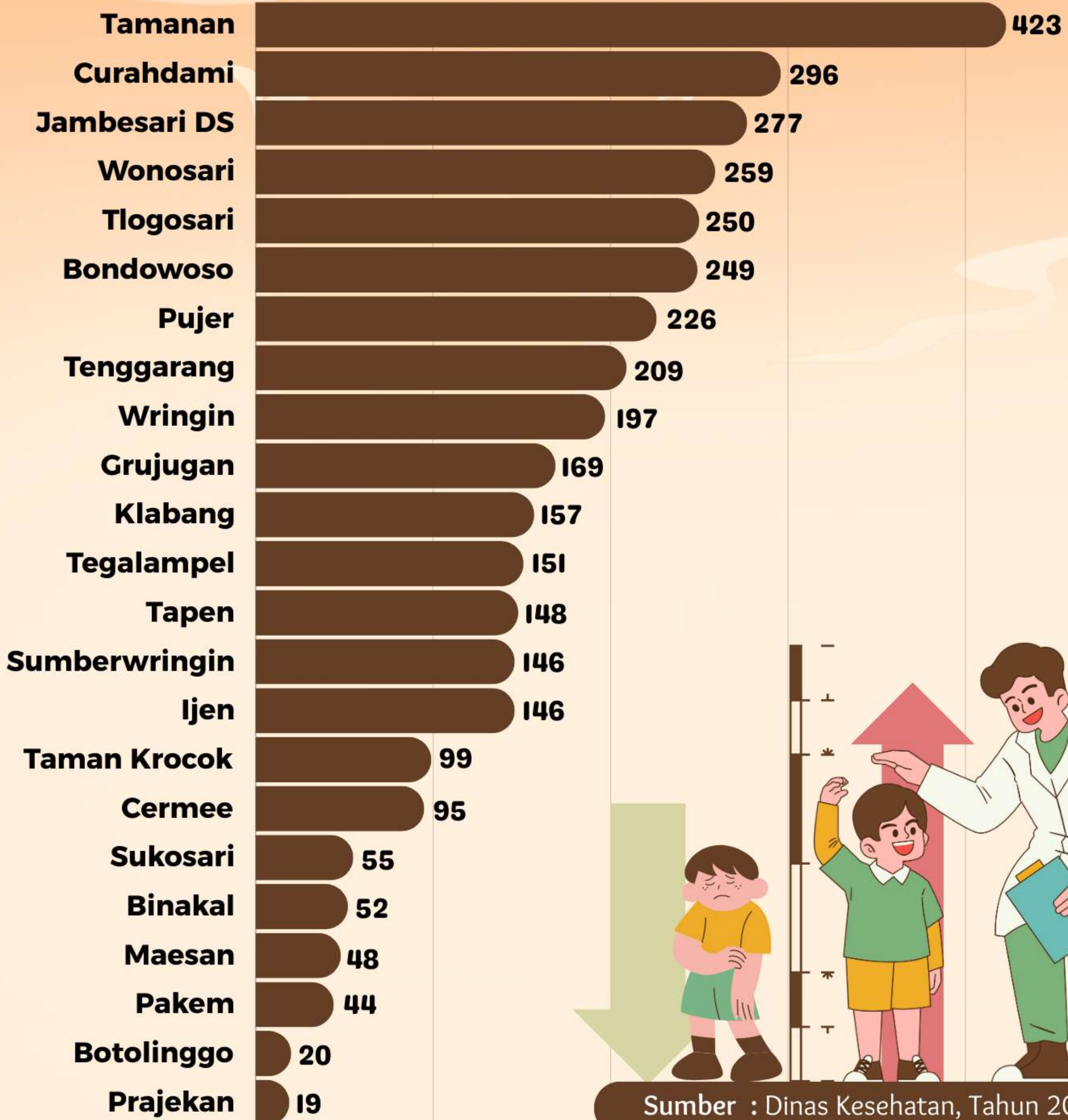
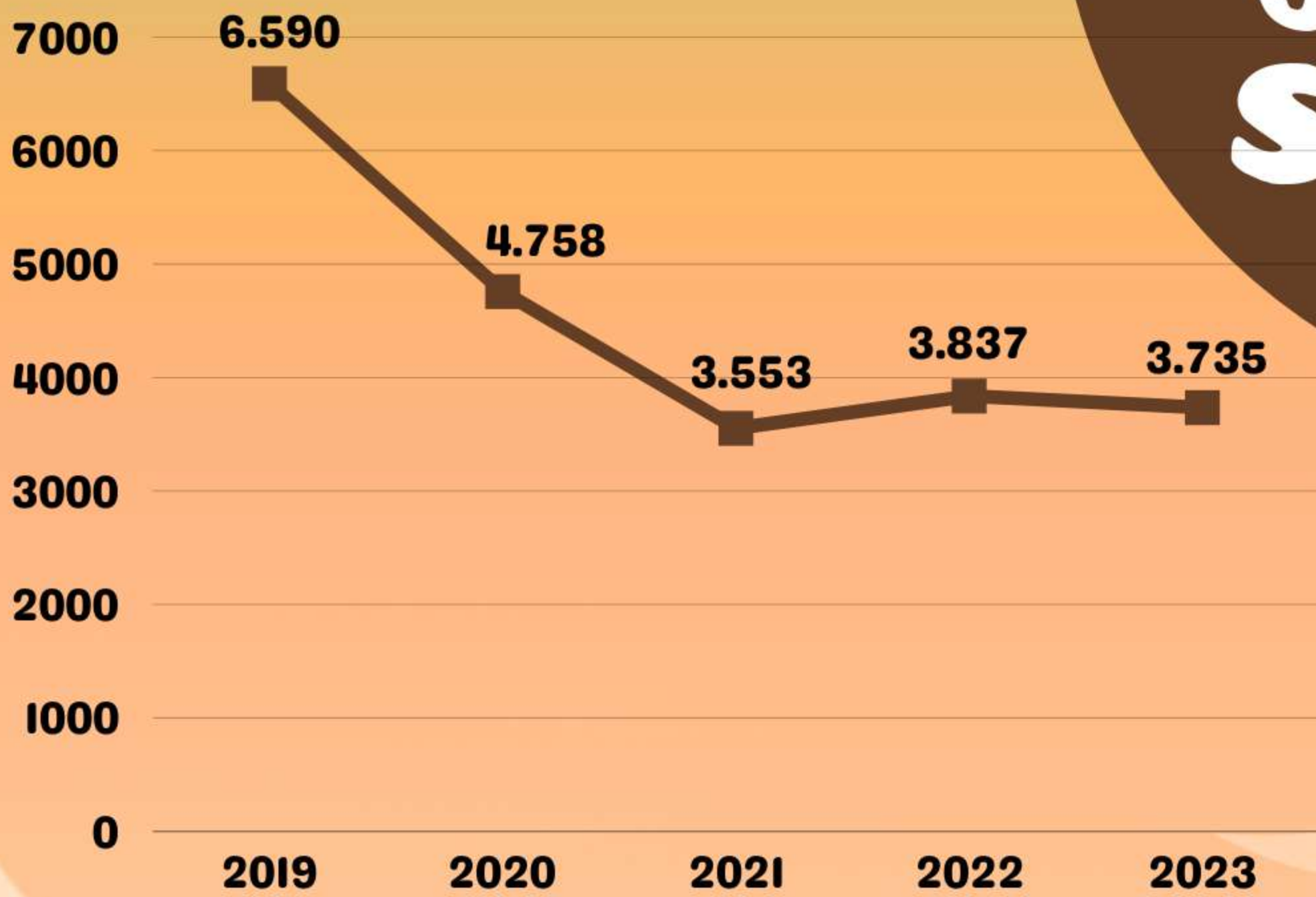

Sumber : Dinas Kesehatan, Tahun 2023

JUMLAH POSYANDU AKTIF MENURUT KECAMATAN

1.098 TOTAL POSYANDU AKTIF DI TAHUN 2023

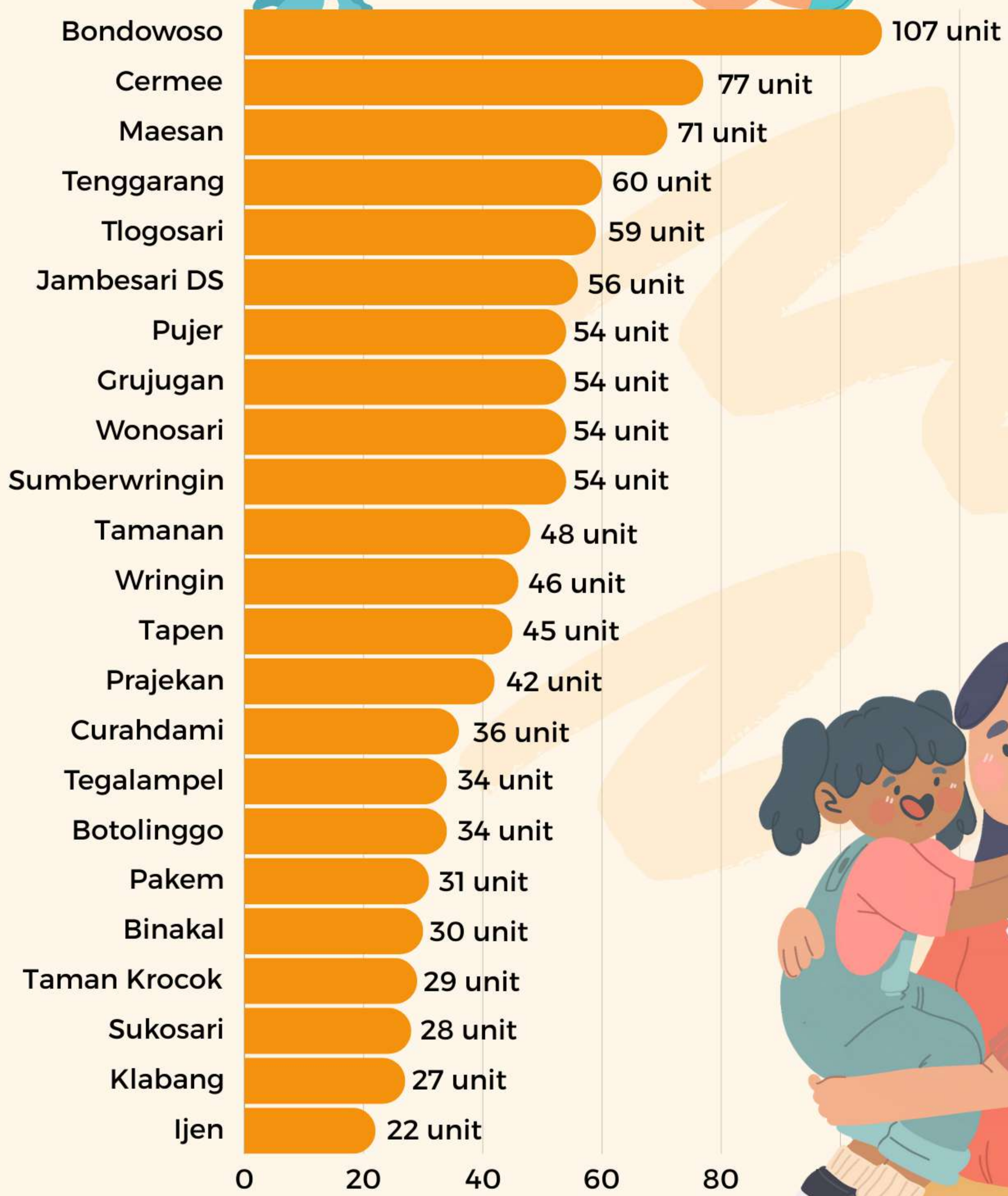

TENAGA KESEHATAN

TAHUN 2023

Dokter Spesialis	97 Orang
Dokter Umum	86 Orang
Dokter Gigi	31 Orang
Dokter Gigi Spesialis	6 Orang
Tenaga Psikologi Klinis	1 Orang
Perawat	1.096 Orang
Bidan	592 Orang
Tenaga Kefarmasian	115 Orang
Tenaga Kesehatan Masyarakat	53 Orang



Tenaga Kesehatan Lingkungan	34 Orang
Tenaga Gizi	54 Orang
Tenaga Keterampilan Fisik	17 Orang
Tenaga Keteknisan Medis	46 Orang
Tenaga Teknis Biomedika	69 Orang
Tenaga Kesehatan Tradisional	0 Orang



HASIL PERTANIAN TAHUN 2019-2023

PADI

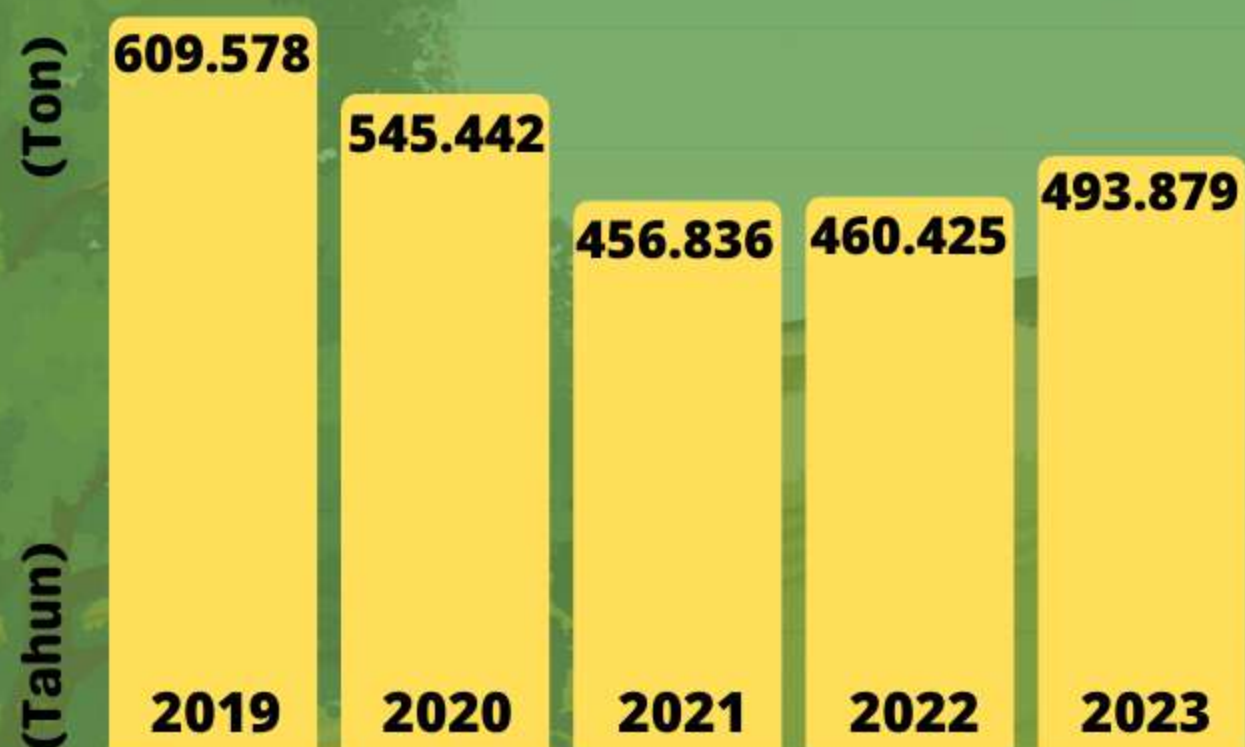

*Ton Gabah Kering Giling (GKG)

JAGUNG



*Ton Pipil Kering

UBI KAYU

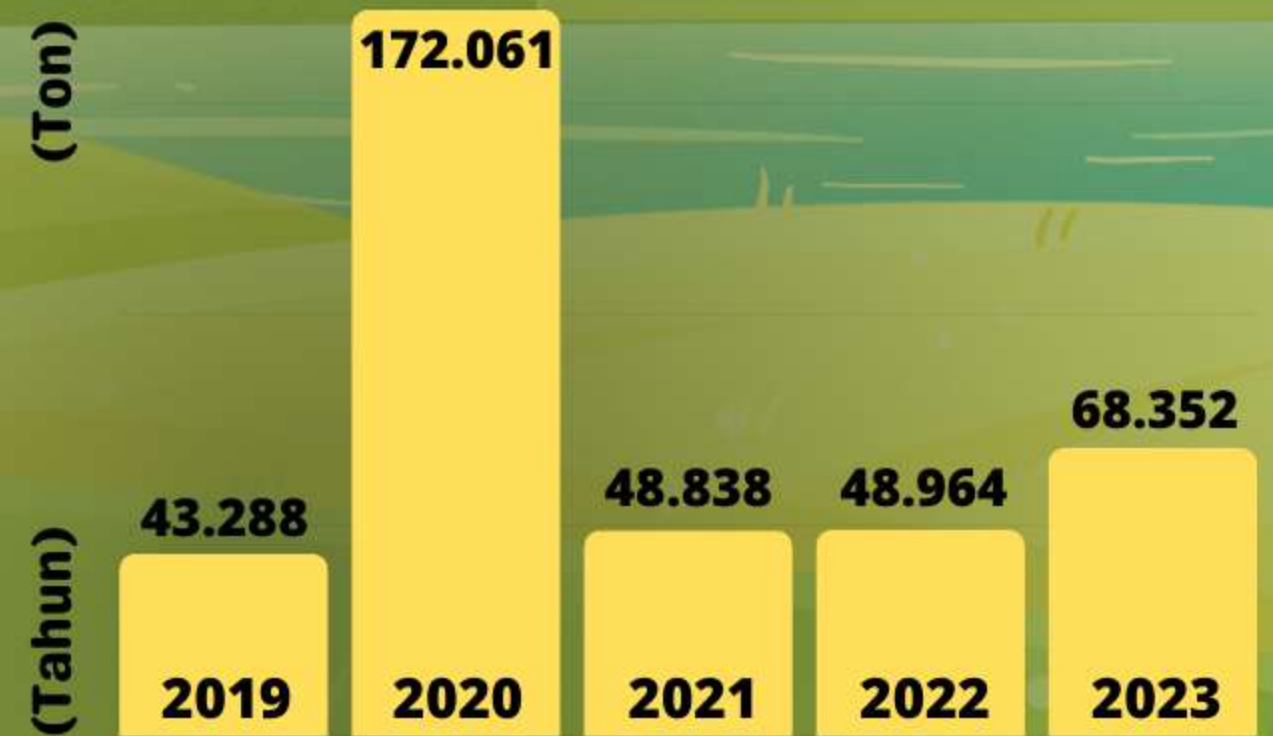

KEDELAI



CABE RAWIT



DATA PERTUMBUHAN EKONOMI



Pertumbuhan Ekonomi merupakan peningkatan produksi barang dan jasa ekonomi dalam satu periode waktu dibandingkan dengan periode sebelumnya.

IPM merupakan ukuran perbandingan dari harapan hidup, melek huruf, pendidikan dan standar hidup. IPM menjelaskan bagaimana penduduk dapat mengakses hasil pembangunan dalam memperoleh pendapatan, kesehatan, pendidikan, dsb.

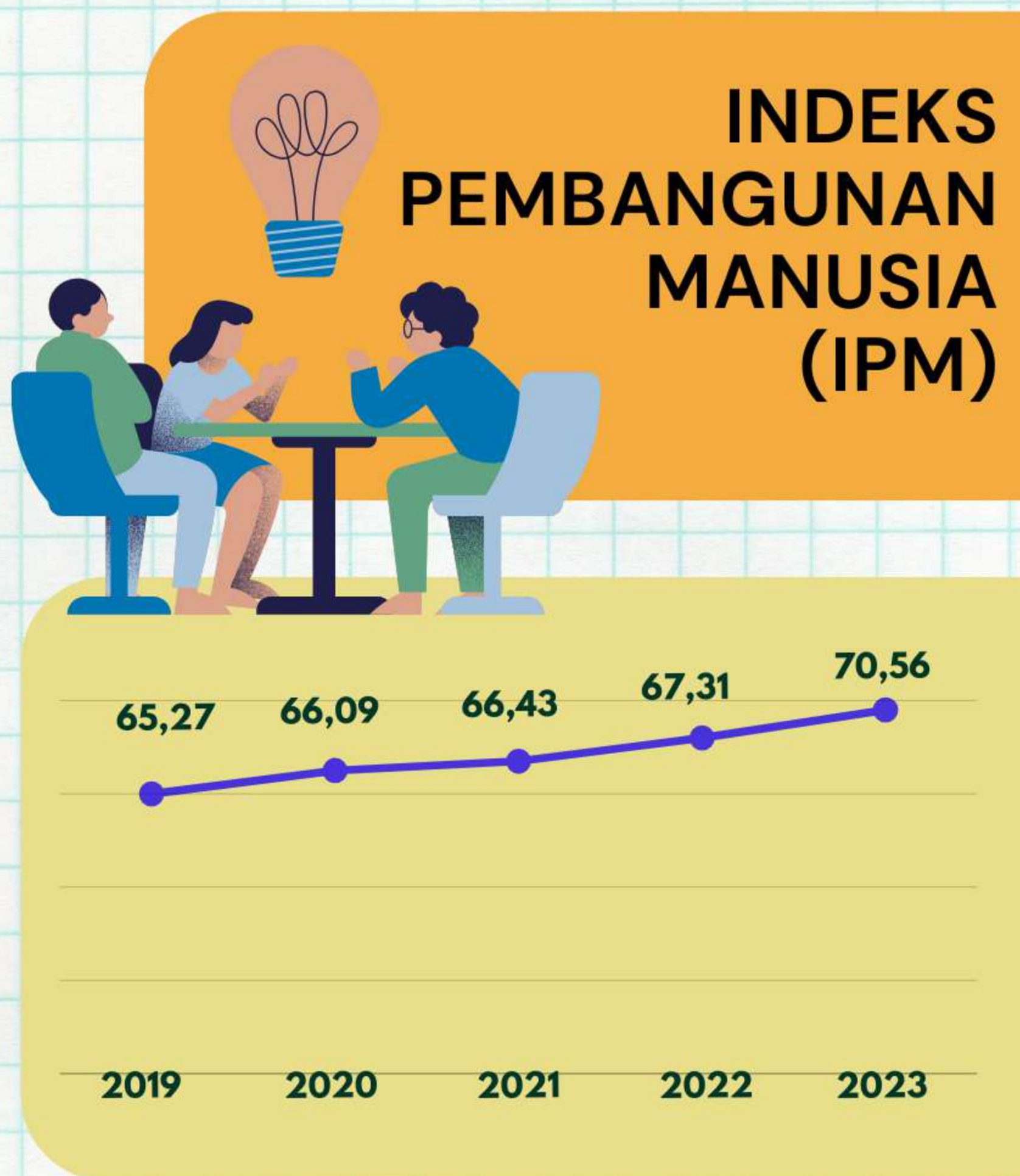

INDEKS GINI

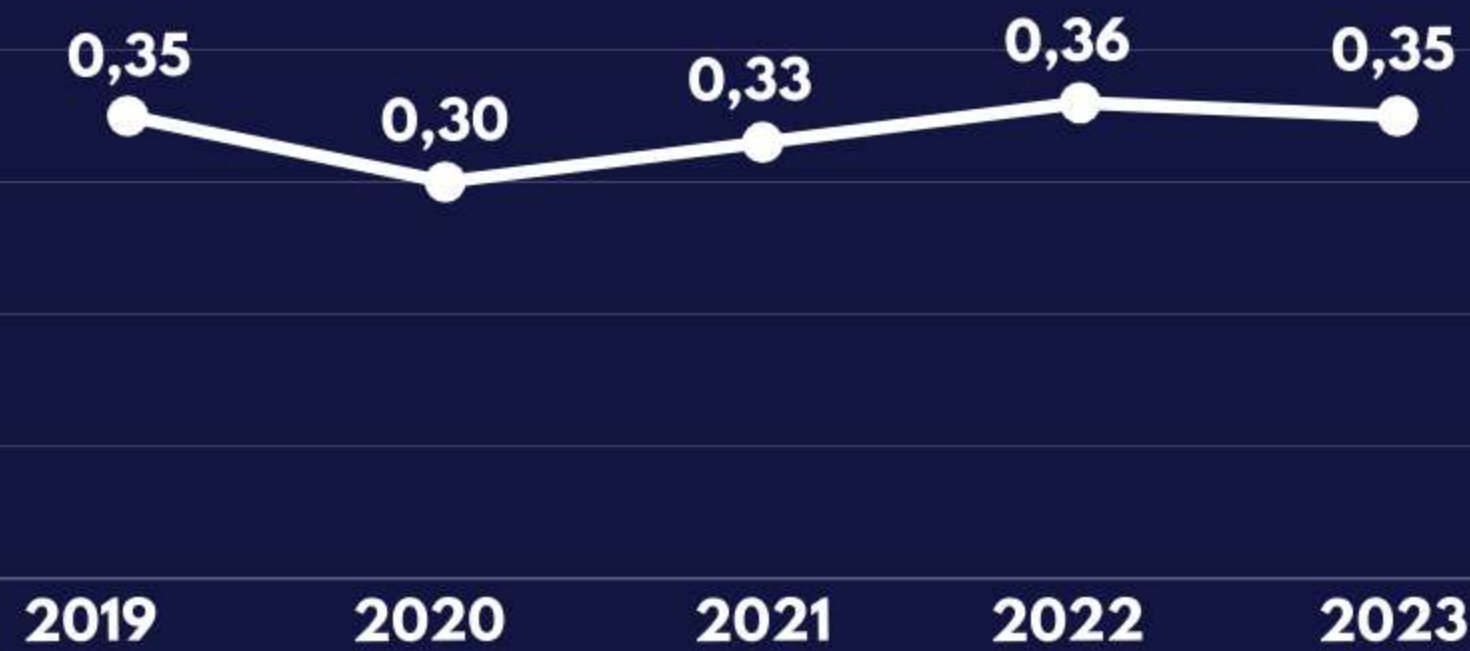

Indeks Gini (Gini Ratio) merupakan salah satu alat yang mengukur tingkat kesenjangan pembagian pendapatan relatif antar penduduk suatu wilayah.

Jumlah Siswa, Sekolah, Guru

SEKOLAH DASAR

TA 2023/2024 menurut Kecamatan

Bondowoso	7.066
Maesan	3.671
Tlogosari	2.928
Cermee	2.779
Tamanan	2.632
Wonosari	2.586
Pujer	2.523
Wringin	2.402
Jambesari DS	2.294
Grujugan	2.258
Tenggarang	2.219
Curahdami	1.971
Sumberwringin	1.868
Tapen	1.781
Tegalampel	1.575
Prajejan	1.558
Pakem	1.521
Botolinggo	1.456
Klabang	1.117
Taman Krocok	1.021
Ijen	965
Binakal	863
Sukosari	857



Jumlah Siswa

49.911

L : 25.657

P : 24.254



Jumlah Guru

4.575

L : 2.118

P : 2.457



Jumlah Sekolah

465

Negeri : 441

Swasta : 24



Jumlah Siswa, Sekolah, Guru SMP

TA 2023/2024 menurut Kecamatan

Bondowoso	3.623
Tamanan	1.198
Wonosari	929
Tenggarang	922
Jambesari DS	920
Prajekan	866
Tapen	862
Maesan	854
Curahdami	839
Cermee	635
Wringin	628
Sukosari	582
Grujugan	472
Sumberwringin	463
Tlogosari	438
Tegalampel	429
Pujer	422
Pakem	340
Botolinggo	289
Klabang	250
Ijen	177
Taman Krocok	118
Binakal	20



Jumlah Siswa

16.276

L : 9.058

P : 7.218



Jumlah Guru

1.503

L : 649

P : 854



Jumlah Sekolah

115

Negeri : 48

Swasta : 67



Jumlah SMP yang Memiliki Fasilitas Laboratorium, Komputer, dan Internet Tahun 2023

FASILITAS LABORATORIUM



FASILITAS KOMPUTER

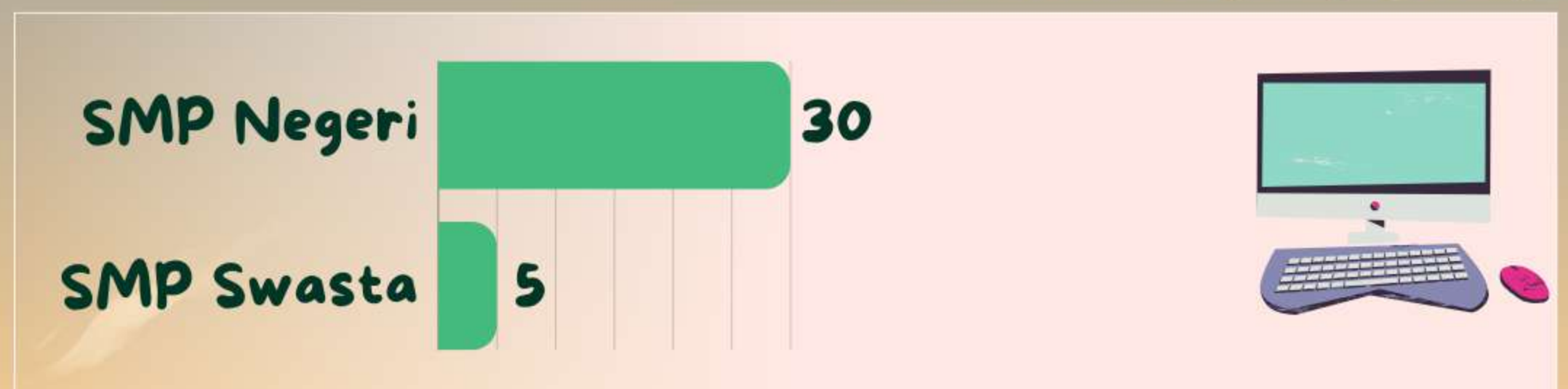

FASILITAS INTERNET

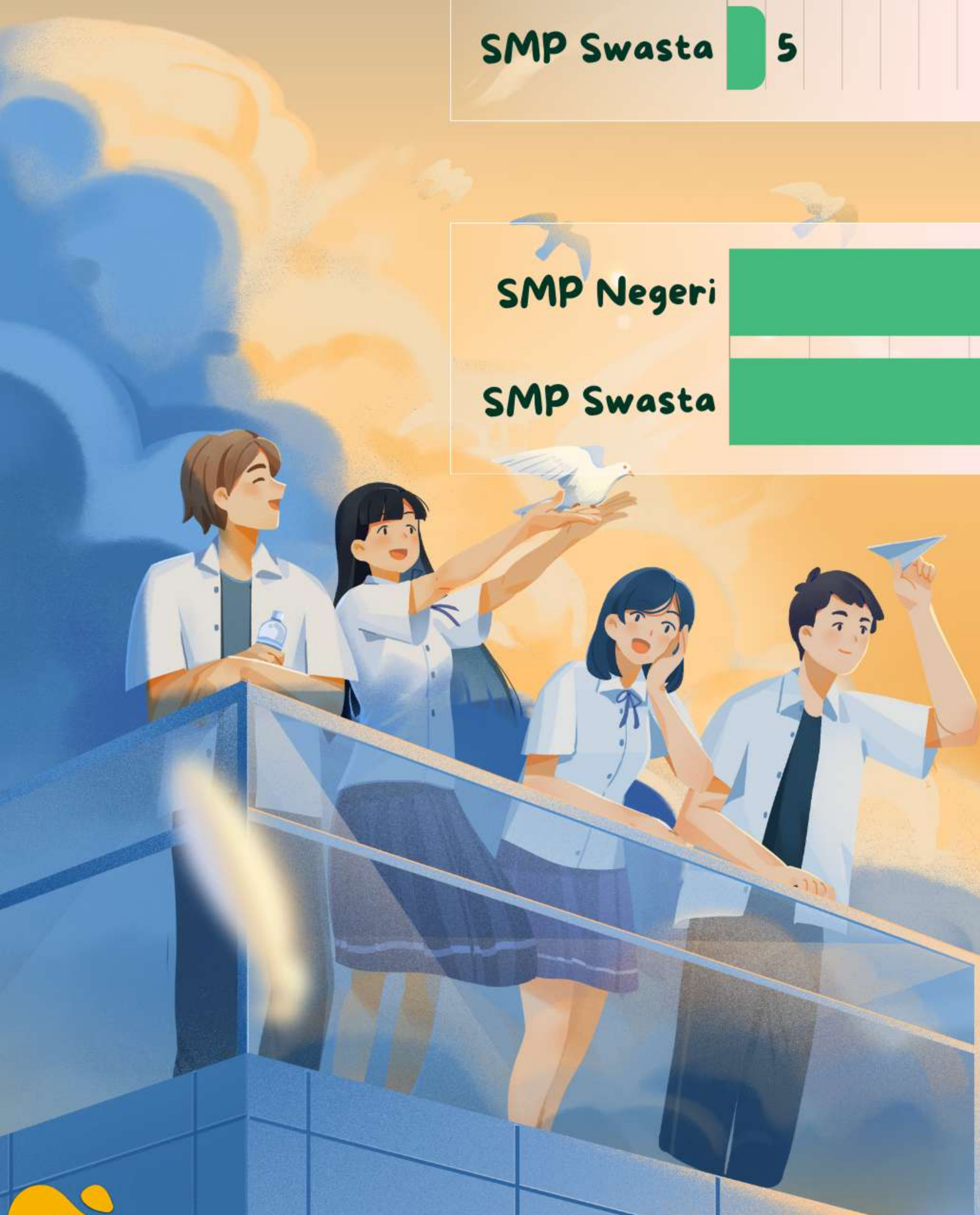
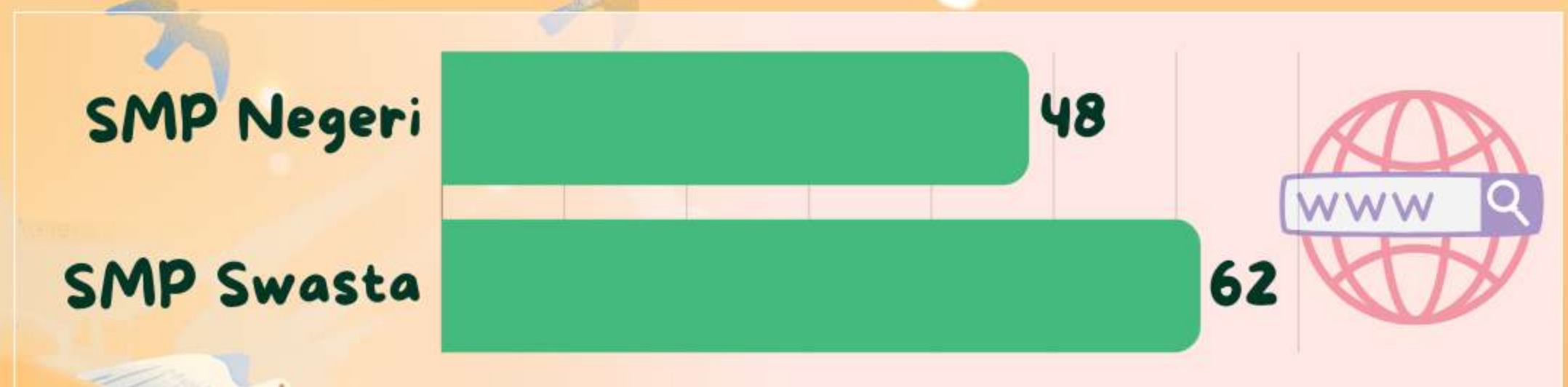

JUMLAH KORBAN BENCANA ALAM

TAHUN 2023



KEKERINGAN

Laki-laki : 2.650 Orang

Perempuan : 2.000 Orang



BANJIR

Laki-laki :

518 Orang

Perempuan :

289 Orang



PUTING BELIUNG

Laki-laki :

105 Orang

Perempuan :

78 Orang

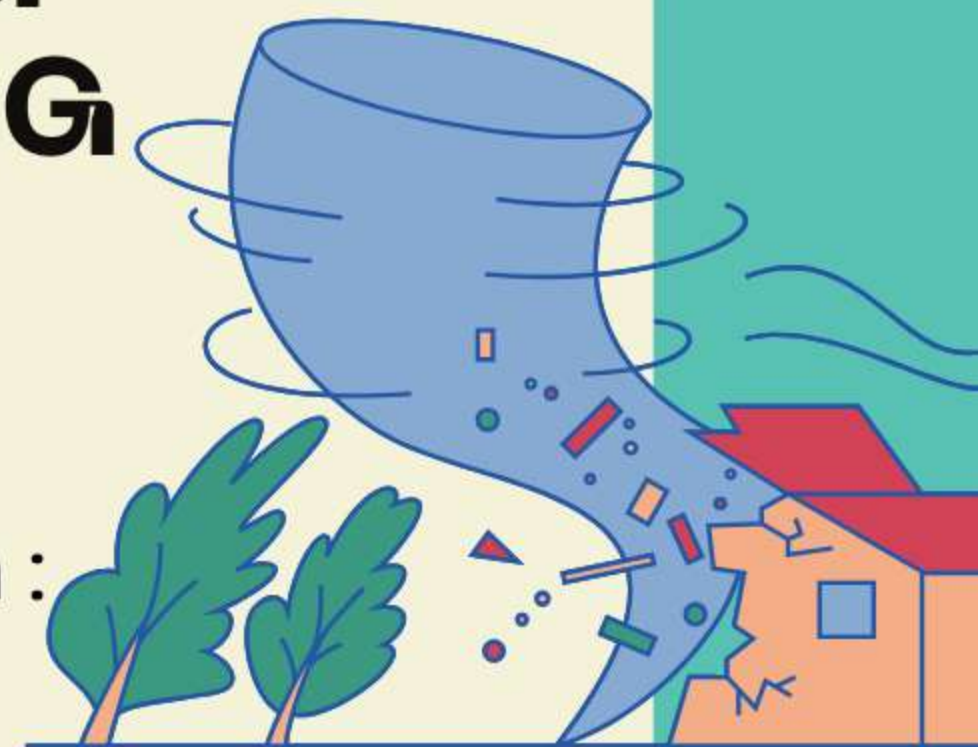

TANAH LONGSOR

Laki-laki : 2 Orang

Perempuan : 1 Orang



Jumlah Rumah Tidak Layak Huni (RUTILAHU) Tahun 2023

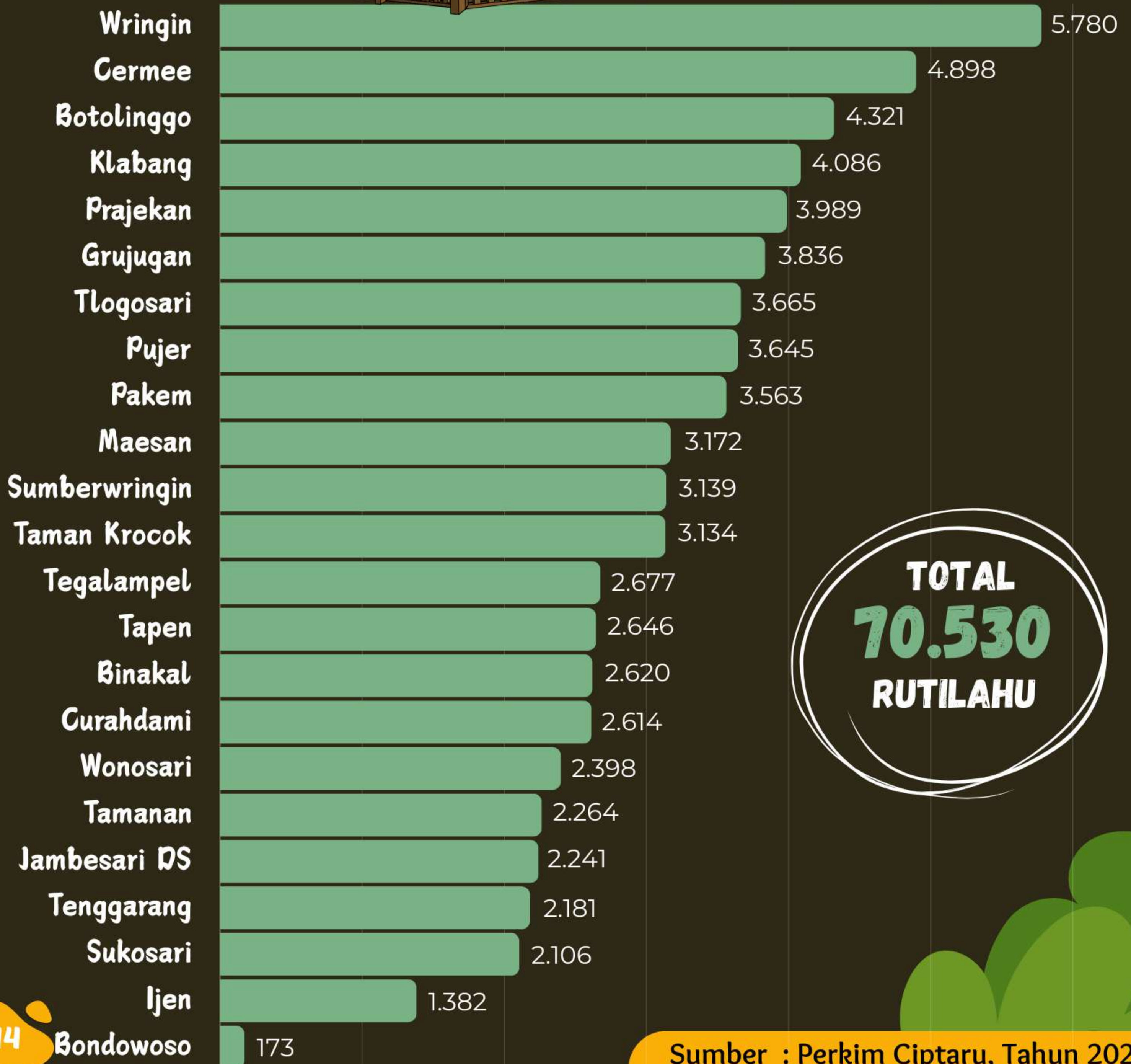



JUMLAH KIM TAHUN 2019-2023

(Tahun)

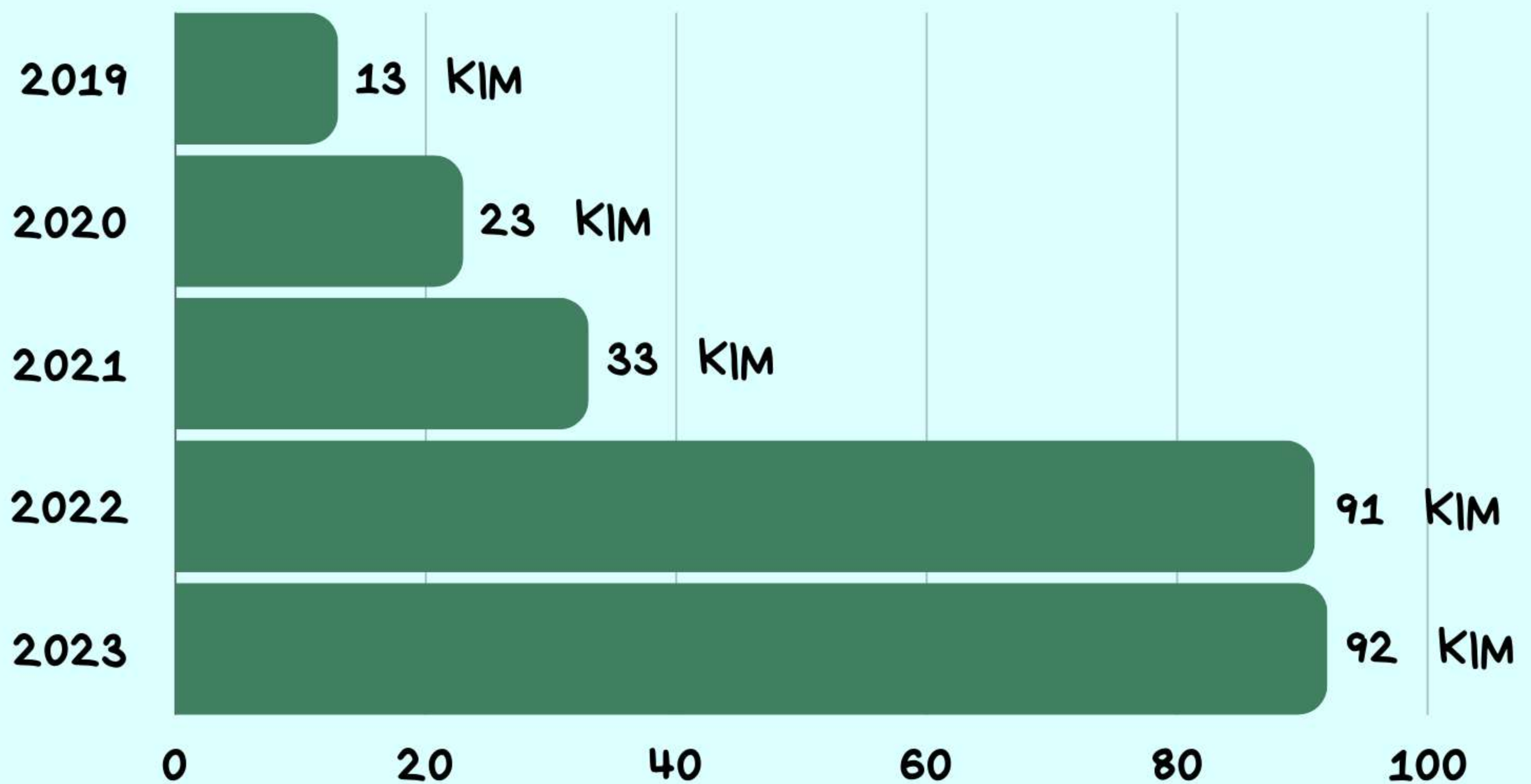

Kelompok Informasi Masyarakat (KIM)

adalah kelompok yang dibentuk oleh, dari, dan untuk masyarakat yang secara khusus sebagai layanan informasi masyarakat terhadap isu-isu pembangunan sesuai dengan kebutuhannya.

KIM dibentuk dengan maksud untuk meningkatkan pengetahuan, serta mendorong berkembangnya motivasi masyarakat dalam berpartisipasi aktif dalam penyelenggaraan pemerintahan dan pembangunan.

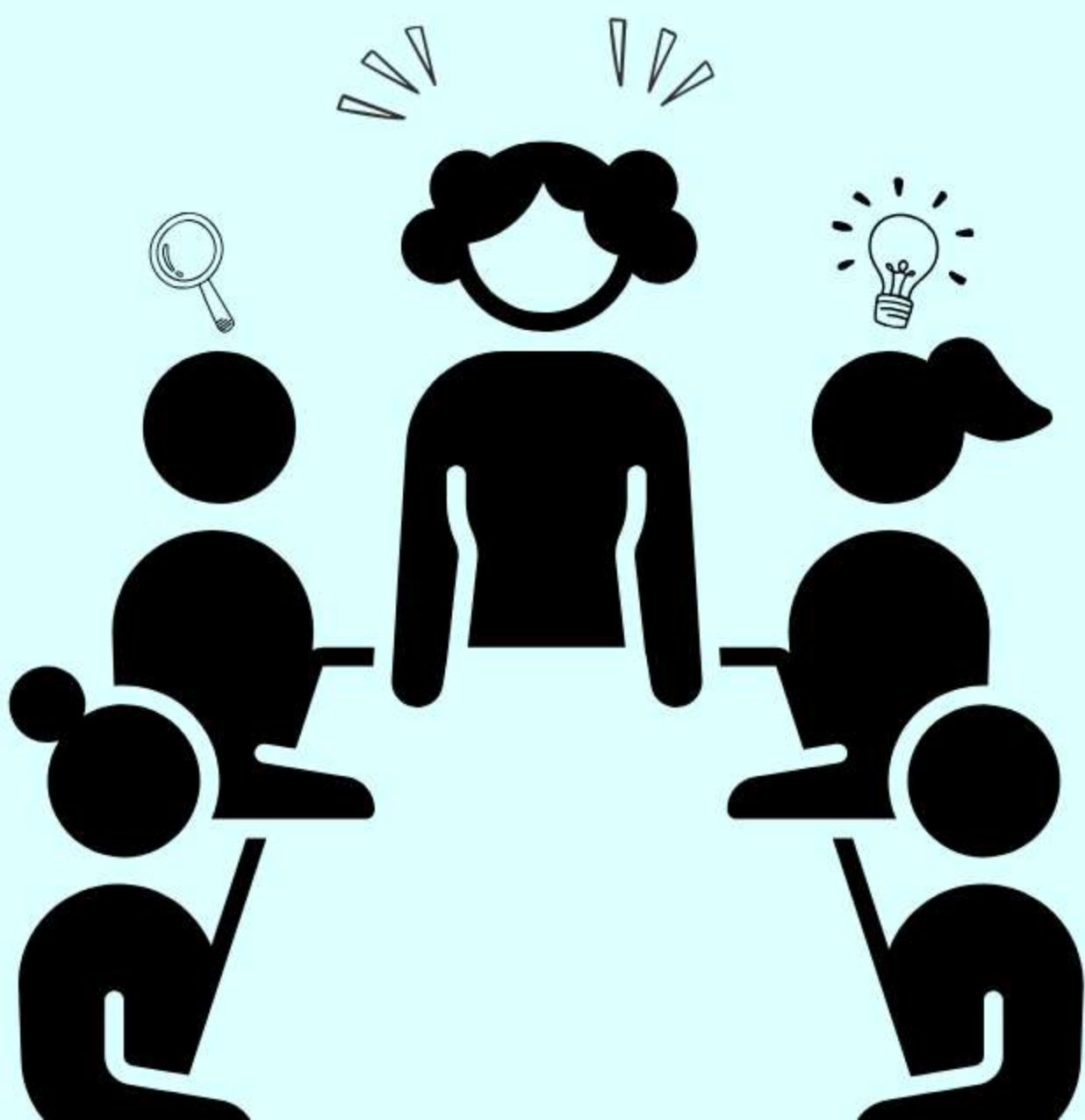

Jumlah

BASE TRANSCEIVER STATION (BTS)

(Tahun)

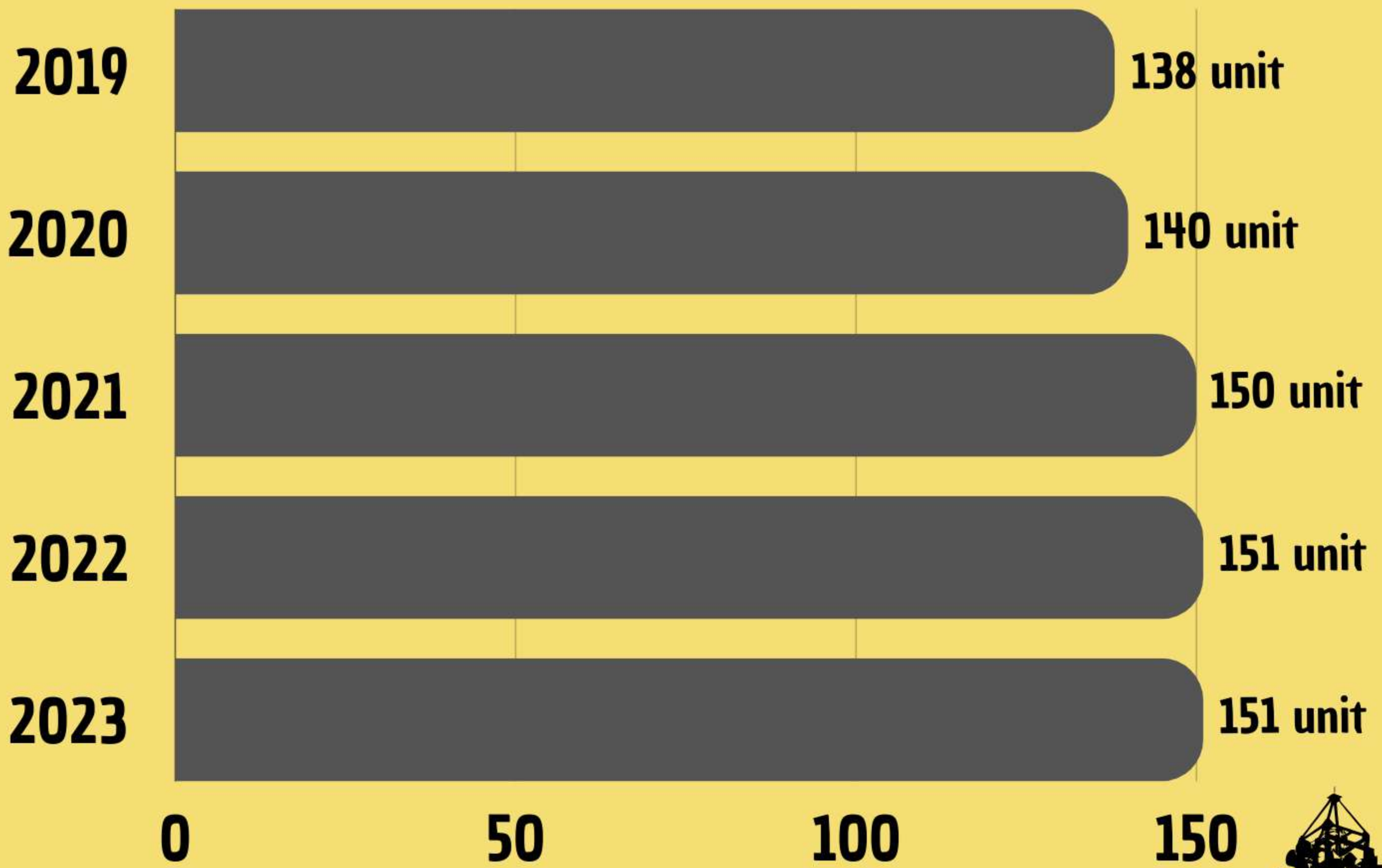

Base Transceiver Station atau disingkat BTS adalah suatu infrastruktur telekomunikasi yang memfasilitasi komunikasi nirkabel antara perangkat komunikasi dan jaringan operator.

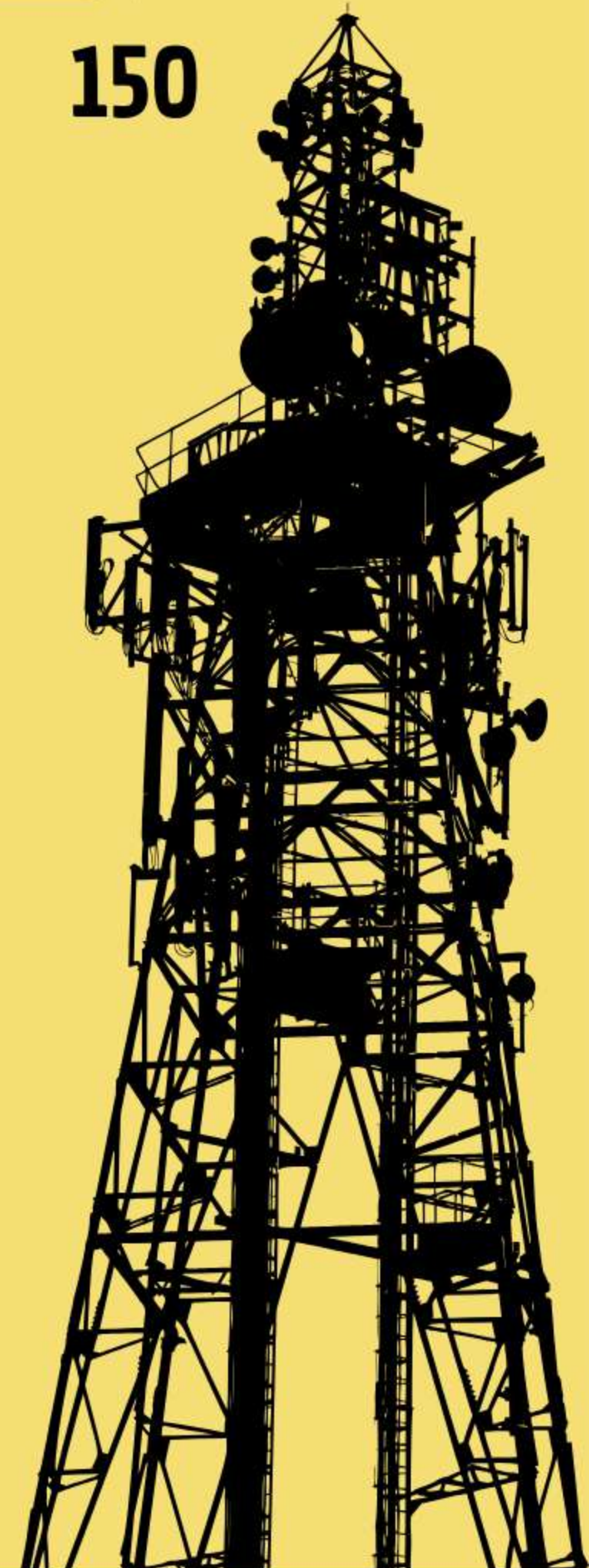

DATA PEMBUATAN DAN PENGEMBANGAN APLIKASI OLEH DISKOMINFO TAHUN 2023



SINKA (2018-2023)

Sistem Integral Kedisiplinan ASN yang Digunakan untuk Memanajemen Kedisiplinan Pegawai

SAID (2018-2023)

Aplikasi Administrasi dan Informasi Desa Kabupaten Bondowoso

SIMONA (2019-2023)

Sistem Informasi Monitoring Menara yang Tersebar di Wilayah Kabupaten Bondowoso

SIBUBA (2019-2023)

Aplikasi Pencatatan Pemeriksaan Ibu Hamil dan Anak Kabupaten Bondowoso

WEBSITE DESA (2021-2023)

Website Resmi Desa di Kabupaten Bondowoso

SIAAB (2021-2023)

Aplikasi Analisa Jabatan dan Beban Kerja Pegawai Kabupaten Bondowoso

TAPE KONING (2023)

Portal Data Terkait Stunting Kabupaten Bondowoso

SISRUTE (2023)

Menu Rujukan yang Terhubung dengan Kementerian Kesehatan dan BPJS

WEBSITE LABKESDA (2023)

Website Resmi Laboratorium Kesehatan Daerah Kabupaten Bondowoso



DATA PEMBUATAN DAN PENGEMBANGAN APLIKASI OLEH DISKOMINFO TAHUN 2023



WEBSITE PTOPKT (2023)

Website Resmi Pengembangan Tanaman Obat dan Pelayanan Kesehatan Tradisional Kabupaten Bondowoso

WEBSITE DISPENDUKCAPIL (2023)

Website Resmi Dinas Kependudukan dan Catatan Sipil Kabupaten Bondowoso

E-SEPAKAT LAYANI (2023)

Aplikasi untuk Penilaian Kualitas Pelayanan & Anti Korupsi pada OPD

ANTREAN ONLINE BPJS (2023)

Menu Antrean Online yang Terhubung dengan BPJS

WEBSITE PUSKESMAS (2023)

Website Resmi Seluruh Puskesmas yang Berjumlah 25 Puskesmas di Kabupaten Bondowoso

WEBSITE IFK (2023)

Website Resmi Instalasi Farmasi Kesehatan Kabupaten Bondowoso

WEBSITE BPBD (2023)

Website Resmi Badan Penanggulangan Bencana Daerah Kabupaten Bondowoso

WEBSITE DINSOS P3AKB (2023)

Website Resmi Dinas Sosial, Pemberdayaan Perempuan, Perlindungan Anak, dan Keluarga Berencana Kabupaten Bondowoso

WEBSITE RSUD KOESNADI (2023)

Website Resmi Rumah Sakit Umum dr. Koesnadi di Kabupaten Bondowoso



DATA PARIWISATA TAHUN 2023

Total
Kunjungan
Wisatawan
Tahun 2023
555.171 Orang



Wisata Alam
15 DTW
Wisnus 219.682
Wisman 31.280

Wisata Budaya
3 DTW
Wisnus 4.524
Wisma 18



Wisata Religi
3 DTW
Wisnus 27.417
Wisman 20



Wisata
Buatan
9 DTW
Wisnus 227.650
Wisman 338



Desa Wisata
9 DTW
Wisnus 43.552
Wisman 4



Wisata Minat
Khusus
2 DTW
Wisnus 623
Wisman 63



Data OLAHRAGA TAHUN 2023



BULUTANGKIS
5 Klub
39 Lapangan

SEPAKBOLA
30 Klub
30 Lapangan



TENIS
4 Klub
8 Lapangan



BASKET
7 Klub
13 Lapangan



VOLI
10 Klub
91 Lapangan



Data Olahraga Tahun 2023



FUTSAL
30 Klub
7 Lapangan

TINJU/BELA DIRI
22 Klub
1 Sasana



RENANG
3 Klub
8 Kolam Renang



PANAHAHAN
4 Klub



BALAP SEPEDA
10 Klub



BINARAGA
1 Klub



**TOTAL
740 ORANG**

**DATA PENYANDANG
Disabilitas
Tahun 2023**



**Penyandang
Disabilitas –
Tubuh
617
orang**



**Penyandang
Disabilitas –
Netra
64
orang**



**Penyandang
Disabilitas –
Runguwicara
17
orang**



**Penyandang
Disabilitas –
Mental
42
orang**



**Penyandang
Disabilitas –
Cacat Ganda
0
orang**



**Penyandang
Disabilitas –
Bekas
penderita
penyakit
kronis
0
orang**



PESERTA KB TAHUN 2023

Menurut Metode Kontrasepsi Modern

109.549 PUS

*PUS : Pasangan Usia Subur

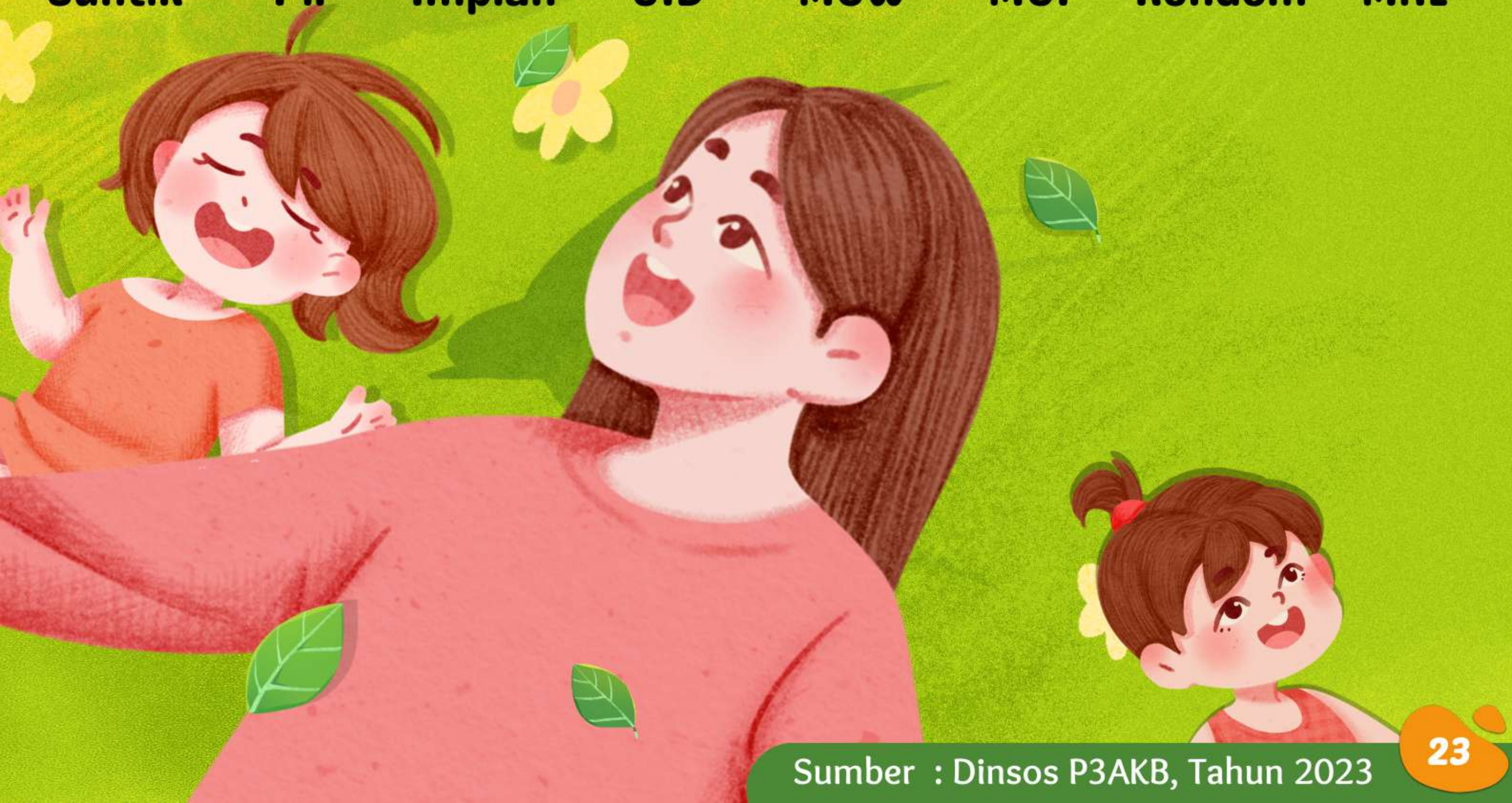
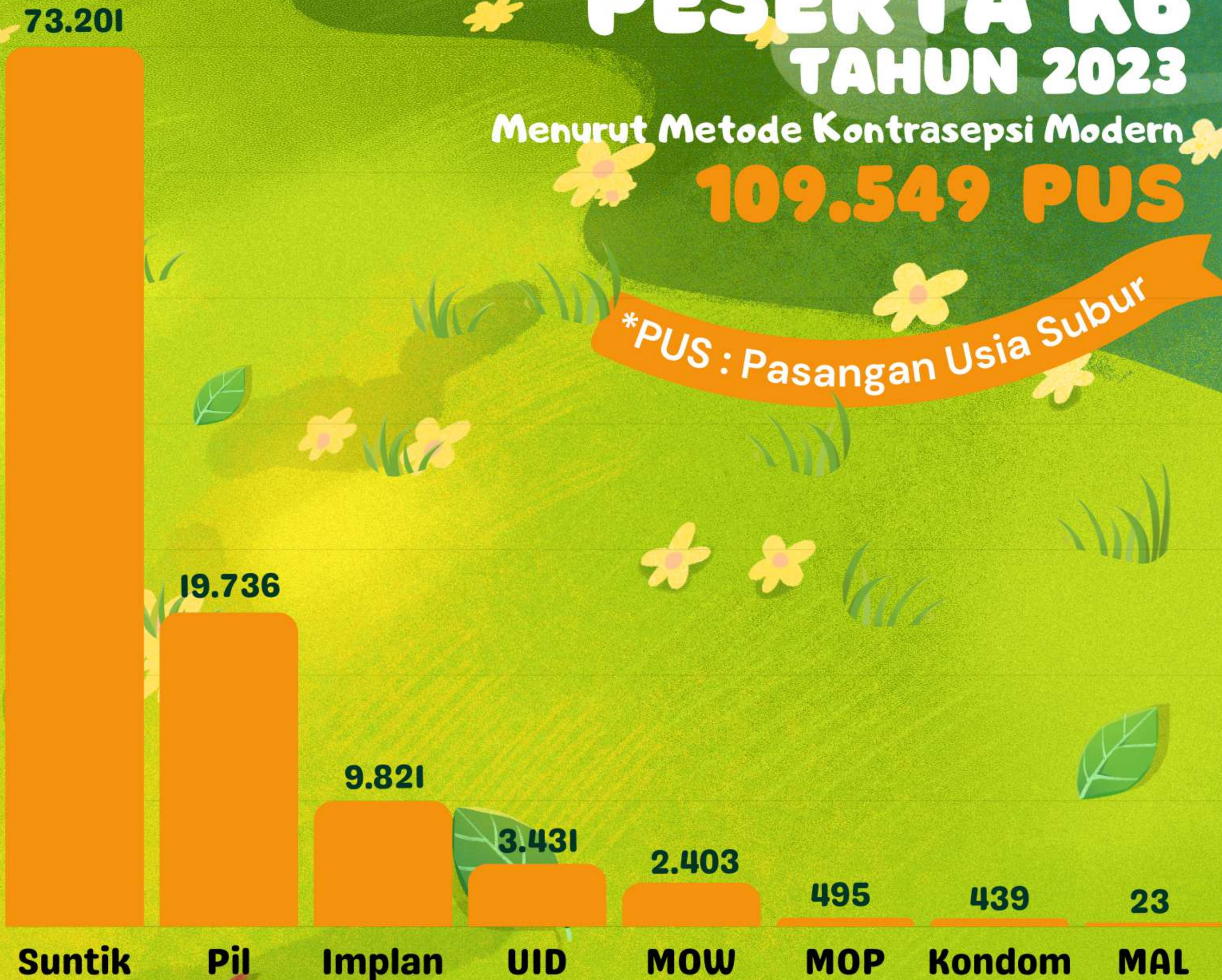

JUMLAH PEMENUHAN KEBUTUHAN DASAR PENYANDANG MASALAH KESEJAHTERAAN SOSIAL (PMKS) DI KABUPATEN BONDOWOSO TAHUN 2023

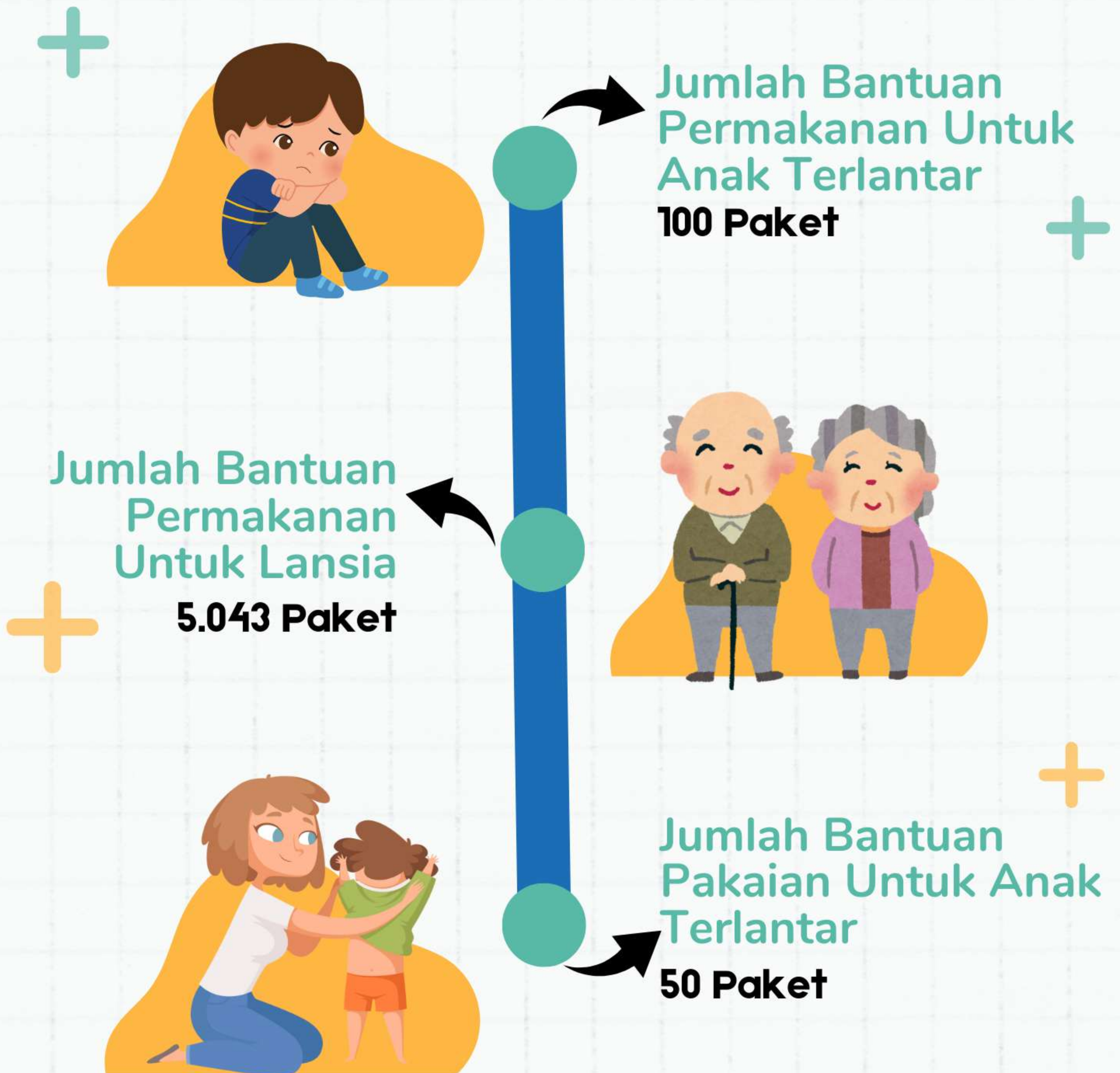

JUMLAH POPULASI TERNAK DI KABUPATEN BONDOWOSO TAHUN 2023

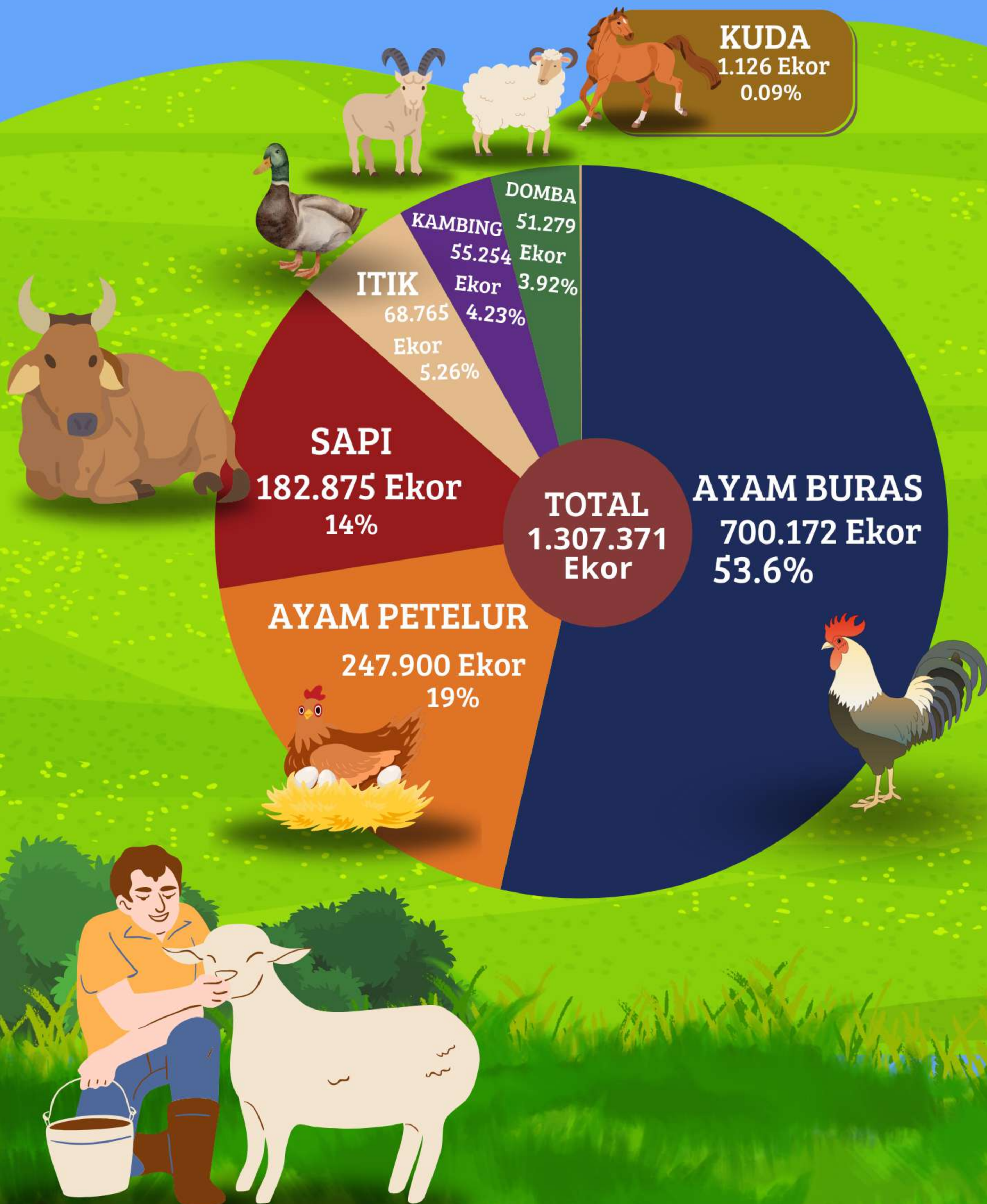

JUMLAH PRODUKSI DAGING DI KABUPATEN BONDOWOSO TAHUN 2023

**TOTAL
54.128 TON**

**29.177 Ton
53.9%**



**DAGING
AYAM**

**9.891 Ton
18.3%**



**DAGING
SAPI**

**7.487 Ton
13.8%**



**DAGING
KAMBING**

**6.708 Ton
12.4%**



**DAGING
DOMBA**

**865 Ton
1.6%**



**DAGING
ITIK**

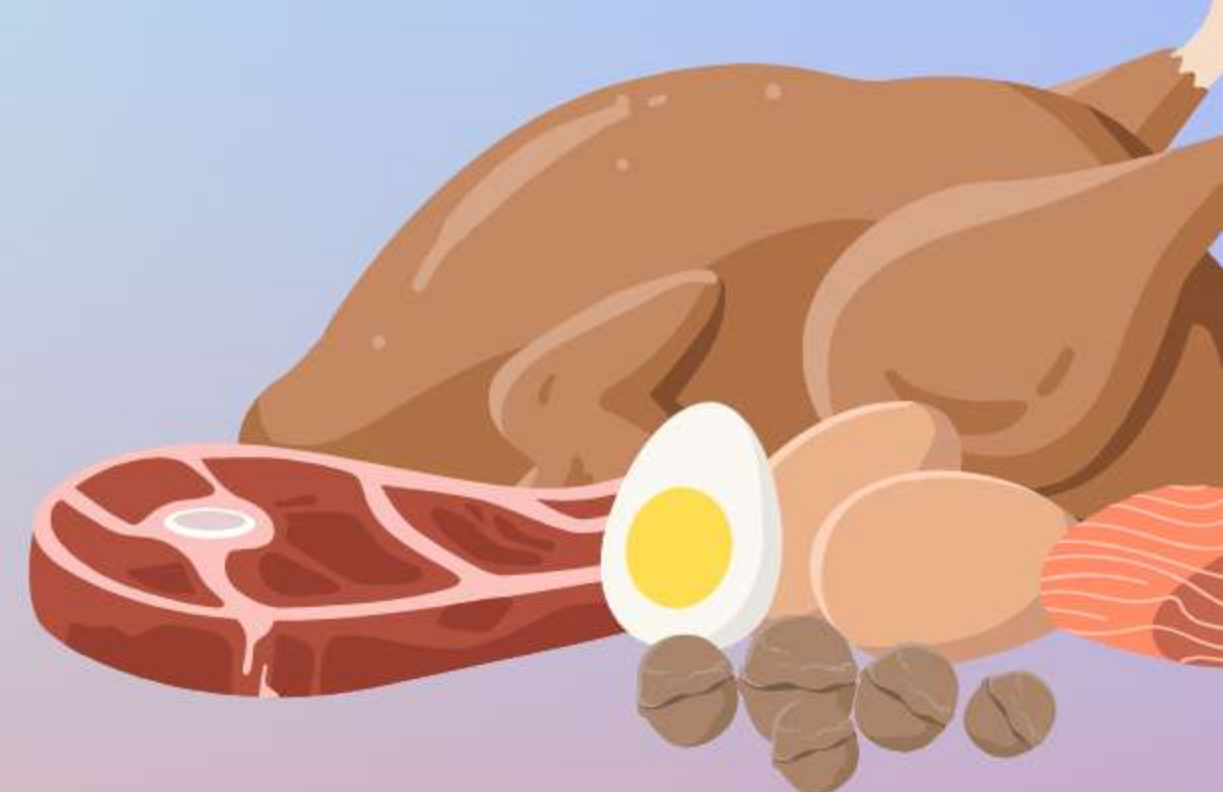

JUMLAH PRODUKSI PENANGKAPAN IKAN DI KABUPATEN BONDOWOSO TAHUN 2023

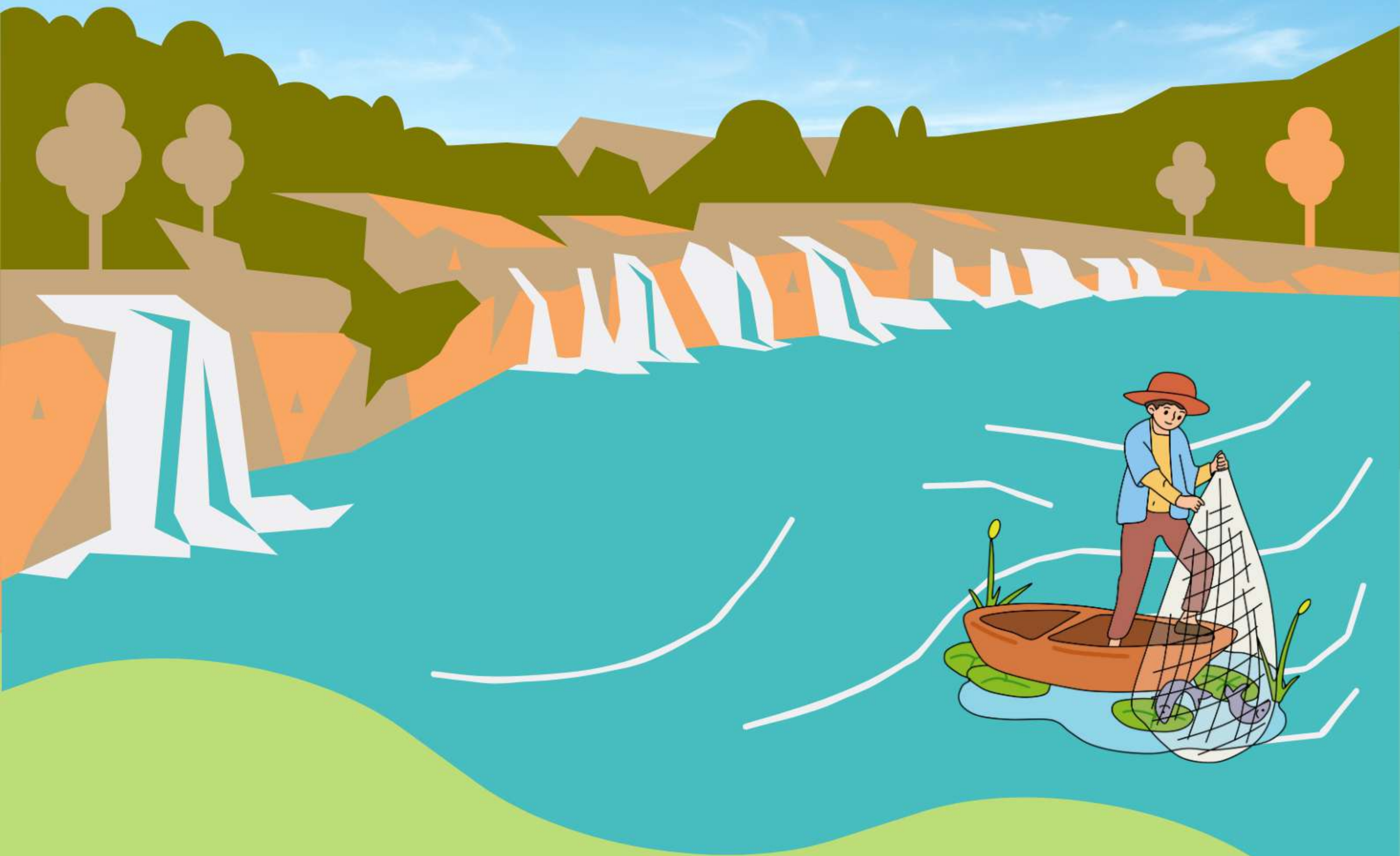

IKAN SEGAR

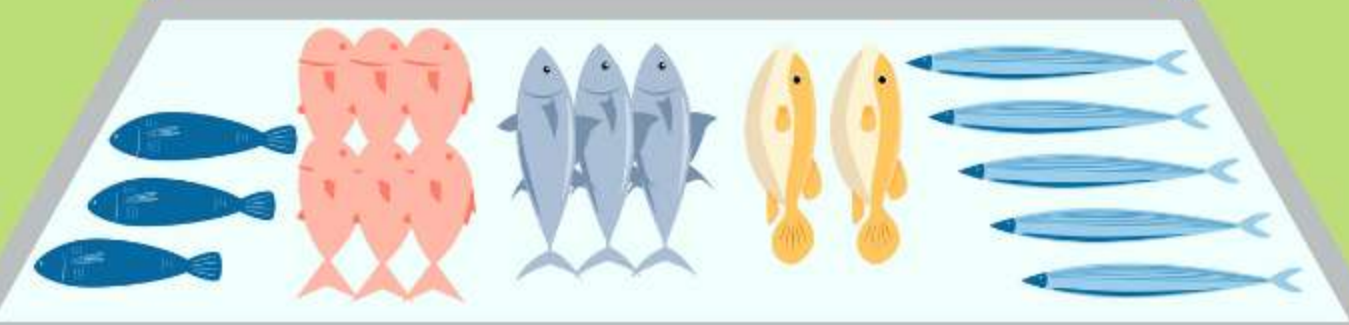

DANAU
23.3%
24,33 TON

WADUK
27%
28,33 TON

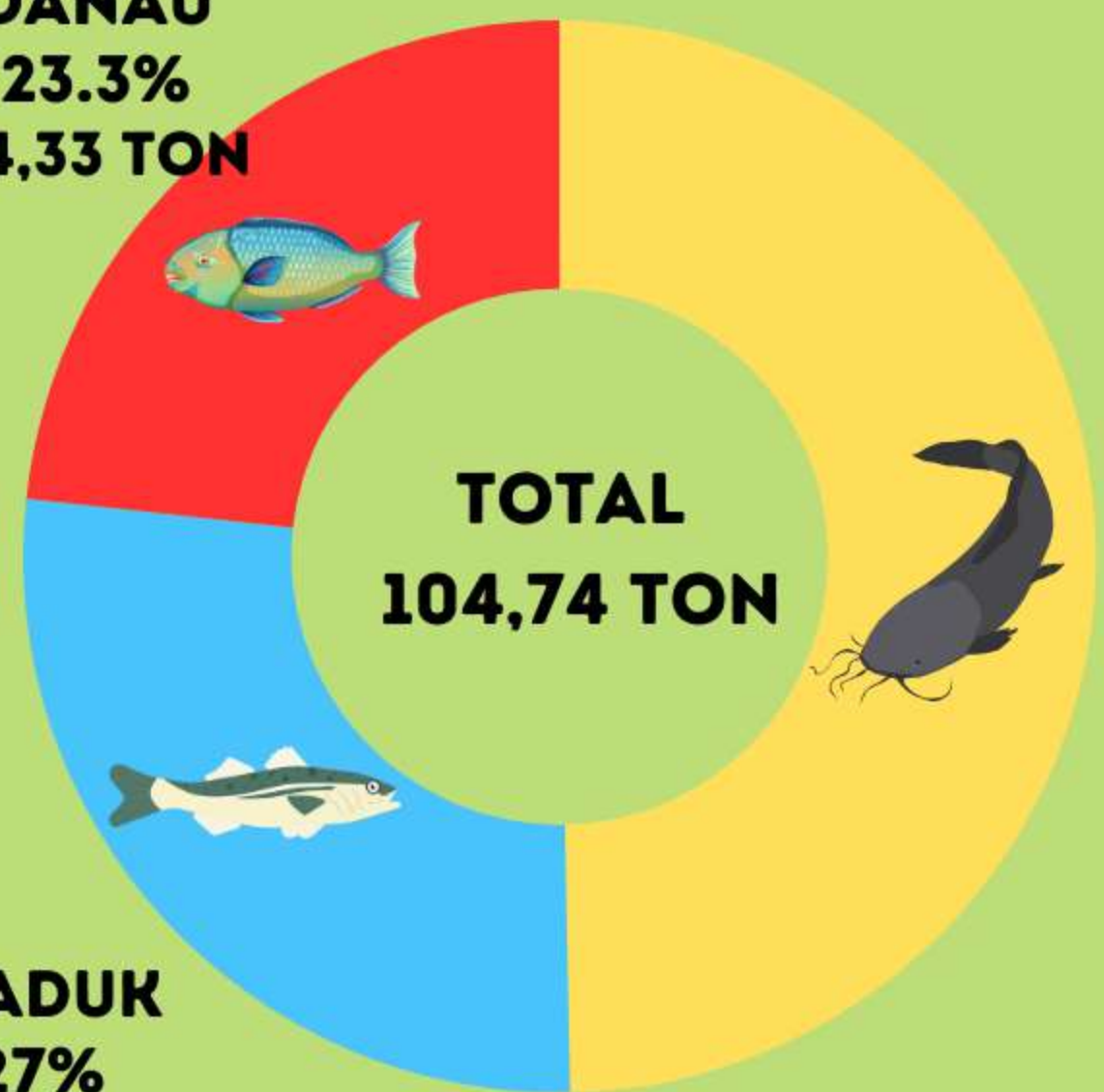

SUNGAI
49.7%
52,08 TON

JUMLAH ARMADA KEBERSIHAN LINGKUNGAN

TAHUN 2023

Gerobak
Sampah 16 Unit



Truk Pengangkut
Sampah
12 Unit



TPS
8 Unit



Persentase
Penanganan
Sampah
19.55%

Motor Pengangkut
Sampah
13 Unit



Buldozer
1 Unit

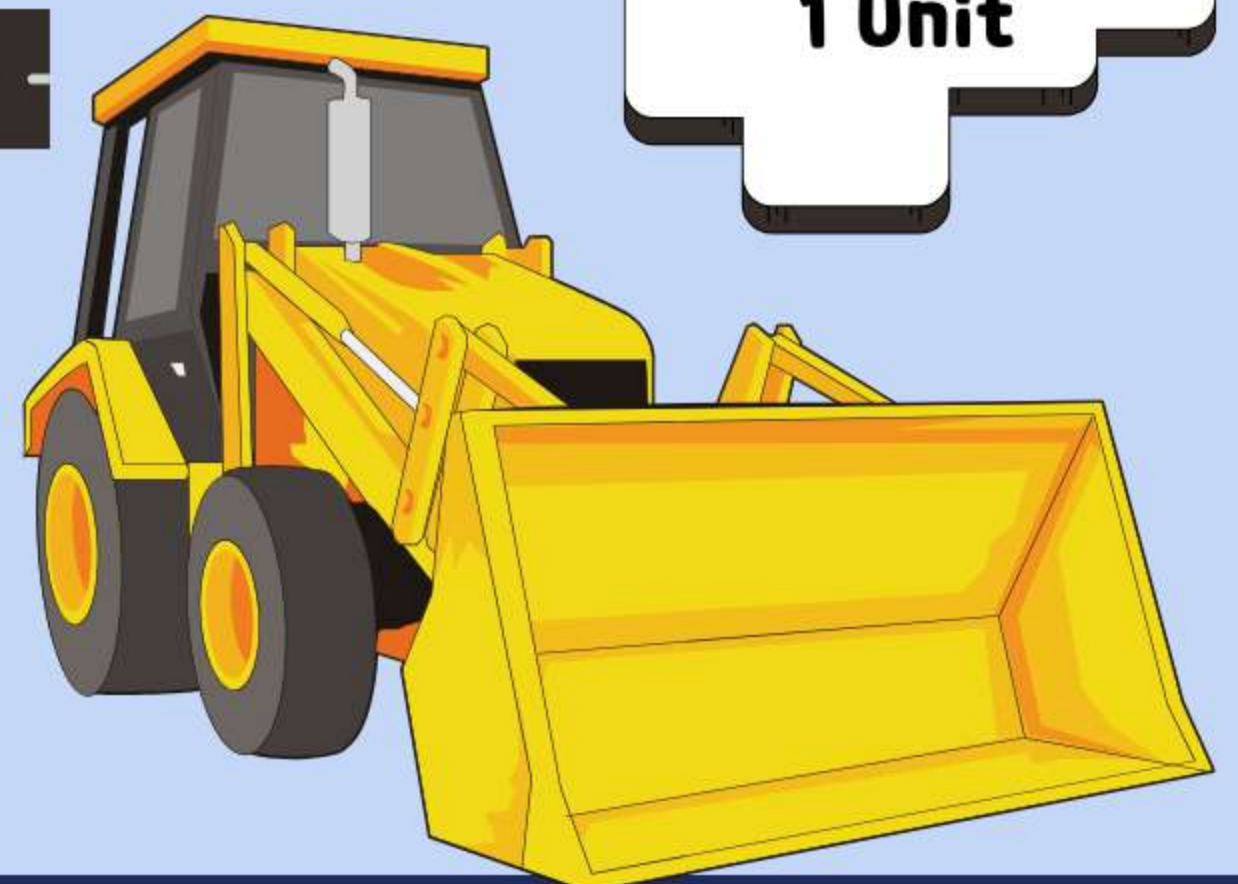

TPA
1 Unit

JUMLAH BUKU DI PERPUSTAKAAN KABUPATEN BONDOWOSO TAHUN 2023

Judul Buku di
Perpustakaan Umum
Kabupaten

25.249 Judul



Judul Buku di
Perpustakaan Umum
Kecamatan

6.213 Judul



Judul Buku di
Perpustakaan Umum
Desa/Kelurahan

9.054 Judul



Judul Buku di
Perpustakaan Umum
Keliling

3.721 Judul



Judul Buku di
Perpustakaan Umum
Online/Digital

778 Judul



Jumlah PERPUSTAKAAN di Kabupaten Bondowoso Tahun 2023



PERPUSTAKAAN
UMUM KABUPATEN

1 UNIT



PERPUSTAKAAN
UMUM KECAMATAN

23 UNIT



PERPUSTAKAAN
UMUM
DESA/KELURAHAN

88 UNIT



PERPUSTAKAAN
UMUM BACAAN
MASYARAKAT

35 UNIT



PERPUSTAKAAN
KELILING

2 UNIT

Jumlah PERPUSTAKAAN di Kabupaten Bondowoso Tahun 2023



PERPUSTAKAAN
UMUM
UMUM/DIGITAL
1 UNIT



PERPUSTAKAAN
TAMAN KANAK-
KANAK
10 UNIT



PERPUSTAKAAN
SD/SEDERAJAT
359 UNIT



PERPUSTAKAAN
SMP/SEDERAJAT
155 UNIT



PERPUSTAKAAN
SMA/SEDERAJAT
85 UNIT

Pustakawan, Pemustaka, Anggota Perpustakaan

Kabupaten Bondowoso Tahun 2023



PUSTAKAWAN
DI PERPUSTAKAAN
UMUM KABUPATEN



PEMUSTAKA
DI PERPUSTAKAAN
UMUM KABUPATEN



PEMUSTAKA
DI PERPUSTAKAAN
UMUM KECAMATAN



ANGGOTA
DI PERPUSTAKAAN
UMUM KABUPATEN



ANGGOTA
DI PERPUSTAKAAN
UMUM KECAMATAN

JUMLAH MODA TRANSPORTASI DARAT

DI KABUPATEN BONDOWOSO
TAHUN 2023



**KENDARAAN PRIBADI
RODA 4
3.850 Unit**



**KENDARAAN PRIBADI
RODA 2
96.780 Unit**



**MODA ANGKUTAN BARANG
TRUK BARANG UMUM
656 Unit**



**MODA ANGKUTAN
UMUM BUS
51 Unit**



**MODA ANGKUTAN UMUM
OJEK
181 Unit**



DATA TERMINAL BUS KABUPATEN BONDOWOSO TAHUN 2023

Terminal Tipe B

1 UNIT



**Penumpang Masuk
Terminal B**

12.650 ORANG



**Penumpang Keluar
Terminal B**

6.868 ORANG



BUS STATION



Jumlah Usaha di Kabupaten Bondowoso Tahun 2023



Jumlah Usaha di Kabupaten Bondowoso Tahun 2023



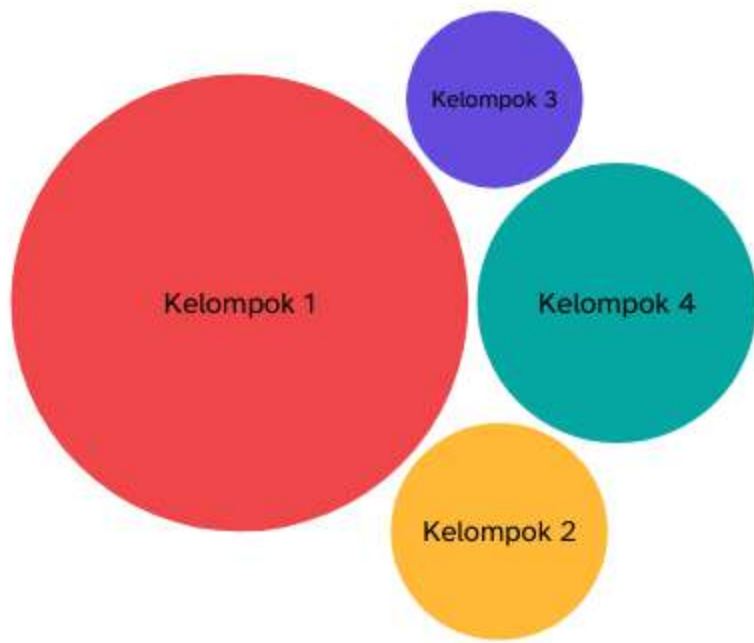
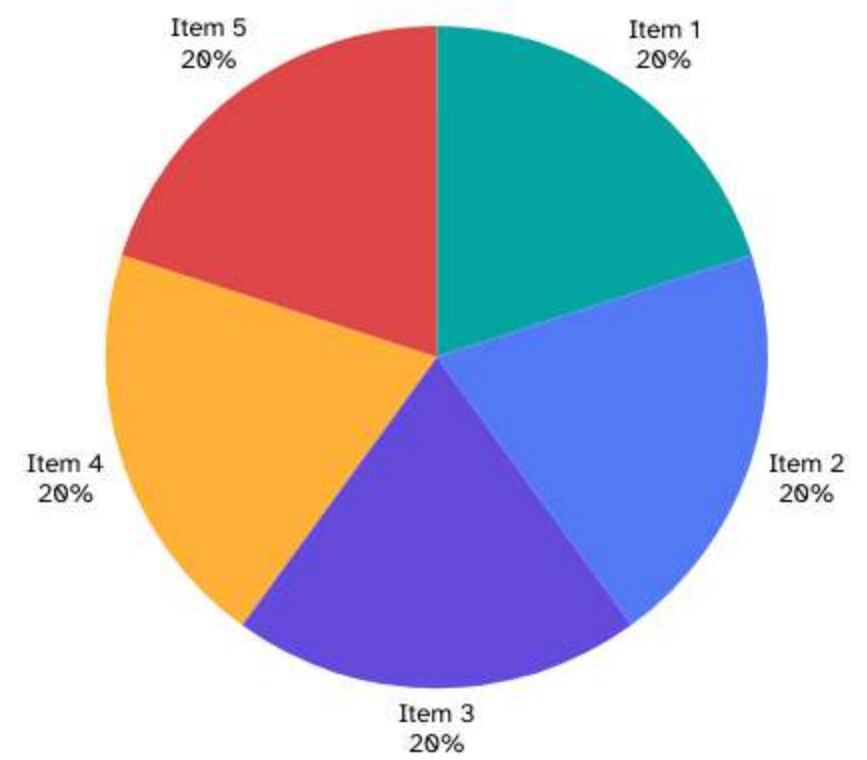
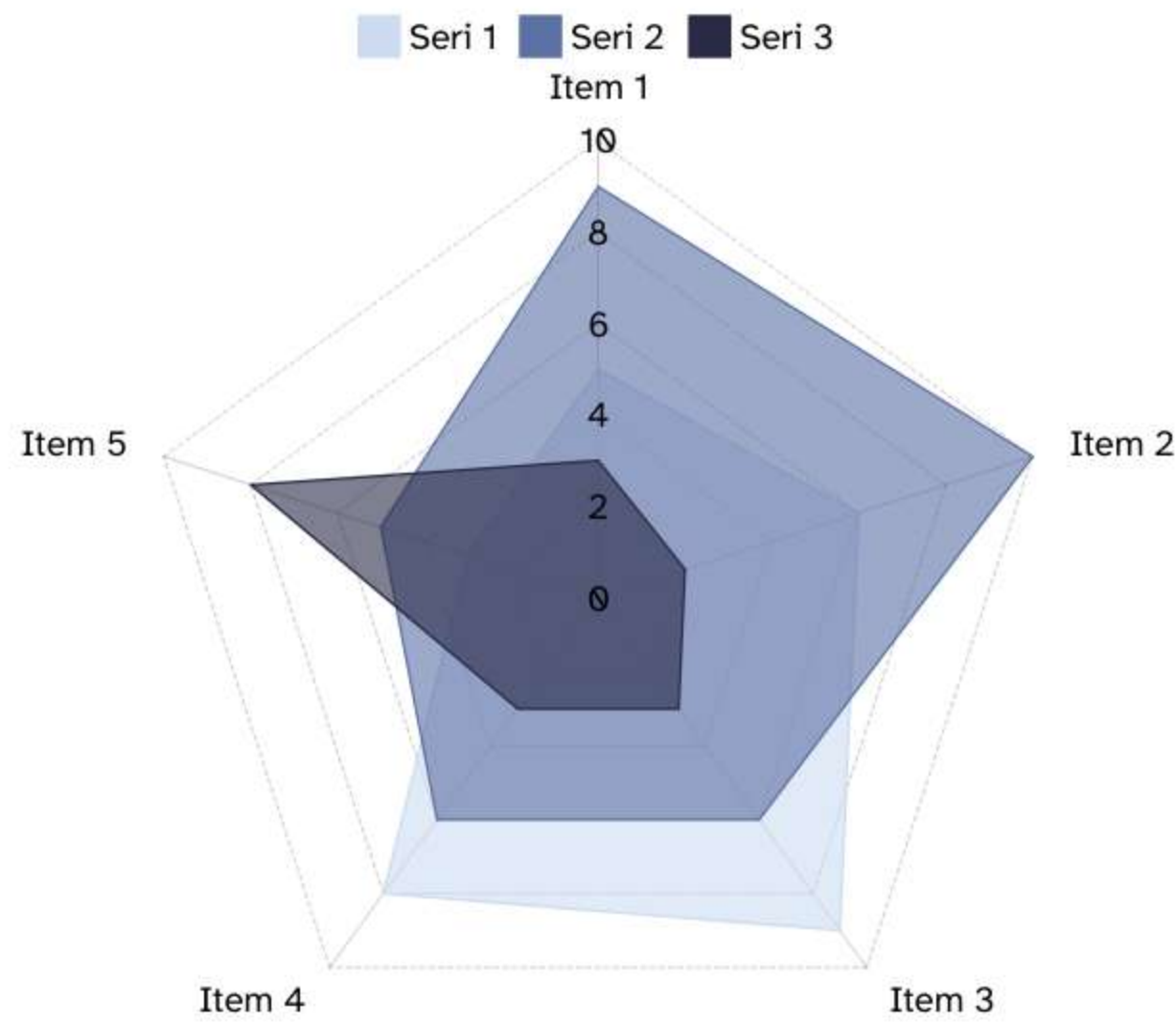

MEDIA INFOGRAFIS

SATU DATA BONDOWOSO TAHUN 2024

